

IRRIGACIÓN

Somos el agua que produce

BOLETÍN DE INFORMACIÓN HIDRONIVOMETEOROLÓGICA

viernes, 02 de octubre de 2020



Embalse Potrerillos Río Mendoza

Departamento de Hidrología
Dirección de Gestión Hídrica
sih@irrigacion.gov.ar

Departamento General de Irrigación
Secretaría de Gestión Hídrica
Av. España y Barcala (5500)
Mendoza, Argentina

BOLETIN HIDRONIVOMETEOROLOGICO DE LA PROVINCIA DE MENDOZA

2 de octubre de 2020

El Departamento General de Irrigación, a través de su Dirección de Gestión Hídrica, Departamento de Hidrología, produce diariamente una síntesis de la situación hídrica de las cuencas provinciales para el conocimiento de los distintos sectores vinculados con la gestión y uso del agua. Este Boletín acerca a los interesados información básica respecto a volúmenes y caudales en distintos sitios de medición, así como la condición actual de acumulación de nieve en puntos representativos de cada cuenca la que puede ser ampliada visitando la página Web del DGI. Para la preparación del Boletín se ha contado con la información provista por el Sistema de Información Hidronivometeorológico del DGI, por los operadores hidroeléctricos Hinisa e Hidisa y con el aporte de información histórica de la Subsecretaría de Recursos Hídricos de la Nación.

Los datos hidronivometeorológicos de la situación al día de la fecha, que se presentan en este Boletín incluyen valores medios diarios de los distintos parámetros medidos, correspondientes a estaciones pertenecientes al Sistema Telemétrico de Información Hidronivometeorológico del Departamento General de Irrigación, compuesto por 118 estaciones remotas, distribuidas en el territorio provincial midiendo, canales, ríos, arroyos, embalses y parámetros hidronivometeorológicos en alta montaña. Los datos de las estaciones de alta montaña como de los principales ríos de la provincia, se reciben en la Sede Central del DGI, cada día a las 0 horas por comunicación satelital INMARSAT C.

Los valores medios diarios de las tablas Nº 1, 2 y 4, corresponden a la toma de datos entre las 0 hs. y las 24 hs. del día anterior y los valores de volúmenes embalsados, tabla nº 3, corresponde a la lectura de la cota en la mañana del día de la fecha.

En los caudales de los ríos, se compara el valor promedio diario actual con los valores del promedio diario de los últimos veintinueve años, la media histórica mensual y el promedio mensual pronosticado, a fin de establecer una evaluación de la condición actual del escurrimiento de los ríos y el estado de los embalses de la provincia.

La tabla Nº 5 presenta la evolución del último mes de registros de EAN (equivalente agua-nieve) en las estaciones de la red hidronivometeorológica del DGI.

El gráfico Nº 1 representa la evolución del EAN en esas estaciones durante el presente ciclo.

En los gráficos Nº 2 a 6 se representan los valores de los registros de EAN (equivalente agua-nieve) de las estaciones que el DGI posee en la provincia. En cada gráfico se comparan los valores correspondientes a los últimos diecinueve años, el promedio histórico diario del año 1990 en adelante y los valores reales del año 2019.

Los datos aportados son provisionales y son revisados y modificados periódicamente, cuando se realizan calibraciones de sensores y revisiones de datos suministrados por terceros. Por esta razón, su uso como información de base para la toma de decisiones o medelación corre bajo la exclusiva responsabilidad del usuario.

Será de gran utilidad contar con su opinión e información para un mejor seguimiento y evaluación de nuestros recursos hídricos sea en nuestra dirección de correo electrónico como en nuestra línea gratuita 0-800-222-2482

Ing. Rodrigo Villarreal
Sist. de Información Hidronivometeorológica

Ing. Rubén Villodas
Director de Gestión Hídrica

VOLUMEN EMBALSE ACUMULADO hm³

Embalse & Río	2 de octubre 2020	Histórico desde 2010	Capac. MÁXIMA ⁽¹⁾	%
Potrerosillos Mendoza	262	305	393	67%
El Carrizal Tunuyán	222	216	322	69%
Agua del Toro y Reyunos Diamante	292	411	540	54%
Nihuil y Valle Grande Atuel	147	205	350	42%

(1) Correspondientes a última batimetría disponible

CAUDAL MEDIO DIARIO m³/s		
Río	1 de octubre 2020	Histórico
Mendoza	13	24
Tunuyán Valle de Uco	9	14
Carrizal	6	17
Diamante	18	19
Atuel	17	25
Malargüe	s/d	9
Grande	49	81

DEPARTAMENTO GENERAL DE IRRIGACIÓN
CAUDALES Y VOLÚMENES ACUMULADOS DE LOS PRINCIPALES RÍOS Y EMBALSES DE MENDOZA
DIRECCIÓN DE GESTIÓN HÍDRICA
DEPARTAMENTO DE HIDROLOGÍA
DIVISIÓN OPERACIÓN, MANTENIMIENTO Y DESARROLLO DEL SISTEMA DE INFORMACIÓN HIDRONIVOMETEOROLÓGICA

Fecha: 02 de octubre de 2020

TABLA N° 1

CAUDAL MEDIO DIARIO		01 de octubre		RELACION 2020 AL HISTORICO	CAUDAL MEDIO MENSUAL HISTORICO	RELACION 2020 AL MENSUAL HISTORICO	CAUDAL MEDIO MENSUAL PRONOST.	RELACION 2020 AL MENSUAL PRONOST.
		2020	HISTÓRICO ⁽¹⁾					
RIO	SECCION DE AFORO	m³/s	m³/s					
Mendoza	GUIDO	13	24	54%	28,0	46%	17,2	75%
Tunuyán	VALLE DE UCO	9	14	60%	19,8	43%	10,1	85%
Diamante	LA JAULA	18	19	92%	24,6	72%	12,7	140%
Atuel	LA ANGOSTURA	17	25	68%	28,1	60%	15,7	108%
Malargüe	LA BARDA	s/d	9		11,2		4,1	
Grande	LA GOTERA	49	81	60%	119,5	41%	51,9	94%

⁽¹⁾ diario, desde año 1990

TABLA N° 2

CAUDALES DISTRIBUIDOS		RIEGO	POBLACION E INDUSTRIA
RIO	DIQUE DERIVADOR	m³/s	m³/s
Mendoza	CIPOLLETTI	29	7,0
Tunuyán	VALLE DE UCO	6	NO TIENE
Tunuyán	TIBURCIO BENEGAS	45	NO TIENE
Diamante	GALILEO VITALI	29	0,5
Atuel	VALLE GRANDE	31	
Malargüe	BLAS BRISOLI		0,1

TABLA N° 3

EMBALSES		CAPACIDAD TOTAL	VOLUMEN ACUMULADO		EROGACION	Porcentaje respecto a la capacidad total
			octubre-2020	octubre-2019		
RIO	EMBALSE	hm³	hm³	hm³	m³/s	
Mendoza	POTRERILLOS	393	262	297	41	67%
Tunuyán	CARRIZAL	322	222	175	45	69%
Diamante	AGUA DEL TORO	283	108	163	* 29	38%
Diamante	LOS REYUNOS	257	184	201		72%
Atuel	NIHUIL	212	94	109		44%
Atuel	VALLE GRANDE	137	53	61	** 31	38%

* LA EROGACION CORRESPONDE AL SISTEMA DE LOS EMBALSES DEL RIO DIAMANTE

** LA EROGACION CORRESPONDE AL SISTEMA DE LOS EMBALSES DEL RIO ATUEL

TABLA N° 4

SITUACION DE LAS CARRERAS NIVOMETRICAS		Equivalente Agua Nieve		Altura media de la nieve	Presión Media Diaria	Temperat. Media Diaria	Humedad Media Diaria	Viento	
		Tecnología*	mm					Velocidad Media	Dirección Media
RIO	ESTACIÓN			m	hPa	°C	%	m/s	grados
Mendoza	HORCONES	Balanza	0	s/d	701	4,2	14	4,6	161
Mendoza	TOSCAS	Balanza	0	0,02	711	4,1	18	3,4	237
Tunuyán	SANTA CLARA	Snow Pillow	s/d	s/d	s/d	s/d	s/d	s/d	s/d
Tunuyán	PALOMARES	Snow Pillow	11	0,01	687	-1,0	12	6,8	233
Tunuyán	SALINILLAS	Snow Pillow	0	0,02	738	3,4	33	9,9	243
Diamante	LAGUNA DEL DIAMANTE	Snow Pillow	139	0,16	675	-1,4	23	6,5	311
Atuel	LAGUNA DEL ATUEL	Snow Pillow	s/d	0,06	656	-5,7	40	3,0	227
Grande	VALLE HERMOSO	Snow Pillow	541	0,87	771	2,6	39	3,5	208
Malargüe	MALARGÜE	Snow Pillow	s/d	s/d	s/d	s/d	s/d	s/d	s/d

* La medición del equivalente agua de nieve EAN, se realiza por dos técnicas:

En caso de utilizar snow pillows, por su sensibilidad (0,5%), valores menores a 20 mmEAN no son visualizados, y se presentan con valor 0.

En el caso de utilizar balanzas (SSC), aumenta su sensibilidad para valores superiores a 10mm EAN

EQUIVALENTE AGUA NIEVE - MEDIA DIARIA [mm]

TABLA Nº 5

FECHA	HORCONES	TOSCAS	SANTA CLARA	PALOMARES	SALINILLAS	LAGUNA DEL DIAMANTE	LAGUNA DEL ATUEL	VALLE HERMOSO	MALARGÜE	
31 de agosto de 2020	77	143	s/d	200	181	316	s/d	677	0	
1 de septiembre de 2020	68	134	s/d	204	190	318	s/d	675	0	
2 de septiembre de 2020	32	123	s/d	204	188	318	s/d	671	2	
3 de septiembre de 2020	9	118	s/d	203	183	319	s/d	668	4	
4 de septiembre de 2020	4	115	s/d	202	187	316	s/d	667	4	
5 de septiembre de 2020	0	107	s/d	201	184	313	s/d	666	0	
6 de septiembre de 2020	0	100	s/d	195	183	305	s/d	665	4	
7 de septiembre de 2020	0	80	s/d	199	172	307	s/d	665	9	
8 de septiembre de 2020	1	66	s/d	201	168	314	s/d	667	8	
9 de septiembre de 2020	11	71	s/d	200	136	316	s/d	673	8	
10 de septiembre de 2020	6	68	s/d	202	104	319	s/d	676	12	
11 de septiembre de 2020	0	56	s/d	201	96	317	s/d	675	9	
12 de septiembre de 2020	0	44	s/d	199	69	315	s/d	679	14	
13 de septiembre de 2020	0	0	s/d	197	45	312	s/d	675	12	
14 de septiembre de 2020	0	1	s/d	193	25	307	s/d	674	11	
15 de septiembre de 2020	0	0	s/d	186	17	297	s/d	672	19	
16 de septiembre de 2020	0	0	s/d	114	2	234	s/d	616	16	
17 de septiembre de 2020	0	0	s/d	98	0	233	s/d	612	20	
18 de septiembre de 2020	0	0	s/d	81	0	228	s/d	603	20	
19 de septiembre de 2020	0	0	s/d	60	0	226	s/d	597	13	
20 de septiembre de 2020	0	0	s/d	42	0	229	s/d	595	14	
21 de septiembre de 2020	0	0	s/d	34	0	225	s/d	594	16	
22 de septiembre de 2020	0	0	s/d	30	0	219	s/d	592	21	
23 de septiembre de 2020	0	0	s/d	28	0	208	s/d	588	20	
24 de septiembre de 2020	0	0	s/d	27	0	200	s/d	583	20	
25 de septiembre de 2020	0	0	s/d	23	0	188	s/d	578	20	
26 de septiembre de 2020	0	0	s/d	19	0	178	s/d	568	12	
27 de septiembre de 2020	0	0	s/d	14	0	174	s/d	561	14	
28 de septiembre de 2020	0	0	s/d	12	0	170	s/d	554	19	
29 de septiembre de 2020	0	0	s/d	13	0	165	s/d	549	16	
30 de septiembre de 2020	0	0	s/d	12	0	141	s/d	543	7	
1 de octubre de 2020	0	0	s/d	11	0	139	s/d	541	s/d	
Media Histórica Diaria		149	157	4	258	123	320	371	538	11
Relación 2020 a Media Histórica Diaria	01-oct	0%	0%	*	4%	0%	44%	*	101%	*
Máximo Anual Medio		315	278	116	392	332	405	563	654	41
Relación 01-oct-20 a Máximo Anual Medio		0%	0%	*	3%	0%	34%	*	83%	*
Valor del 01-oct-2019		0	0	0	0	0	0	0	0	0

* LAS ESTACIONES: SANTA CLARA Y MALARGÜE SON ESTACIONES NUEVAS, TIENEN ESCASA INFORMACIÓN HISTÓRICA. EN AUSENCIA DE DATOS NO SE REPORTA COMPARACIÓN. VALOR MÁX. ANUAL MEDIO CALCULADO DESDE AÑO 2000.

GRAFICO CORRESPONDIENTE A LA TABLA N°5, EXTRAPOLADO A INICIO DE TEMPORADA

Evolución anual del equivalente agua nieve



GRAFICO N° 1

**Estación Nivométrica: Horcones
Cuenca del Río Mendoza. Acumulación - Fusión de nieve**

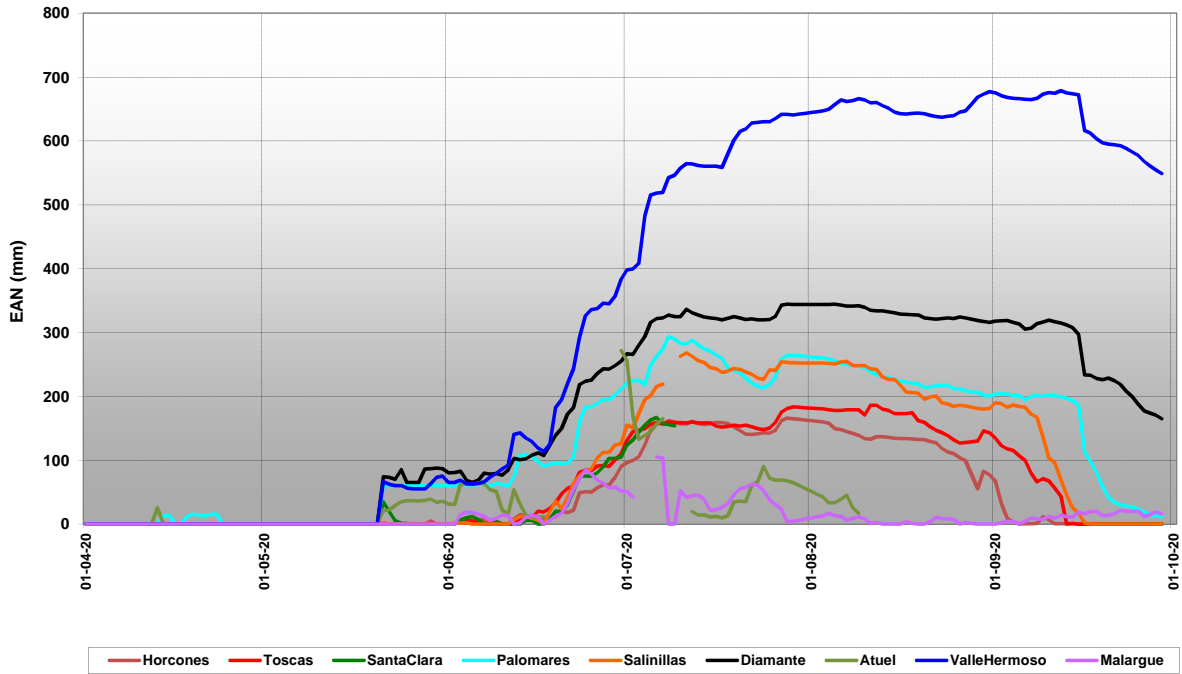

GRAFICO Nº 2

Estación Nivométrica: Toscas
Cuenca del Río Mendoza. Acumulación - Fusión de nieve

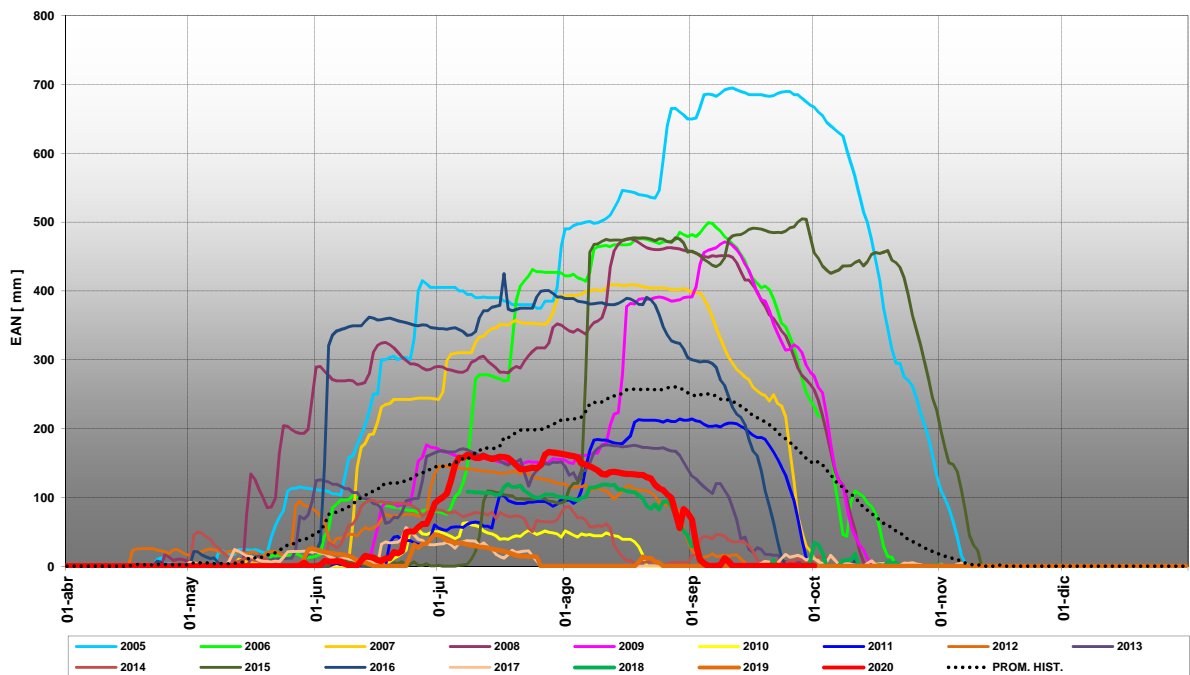

GRAFICO Nº 3

Estación Nivométrica: Palomares
Cuenca del Río Tunuyán - Acumulación y Fusión de Nieve

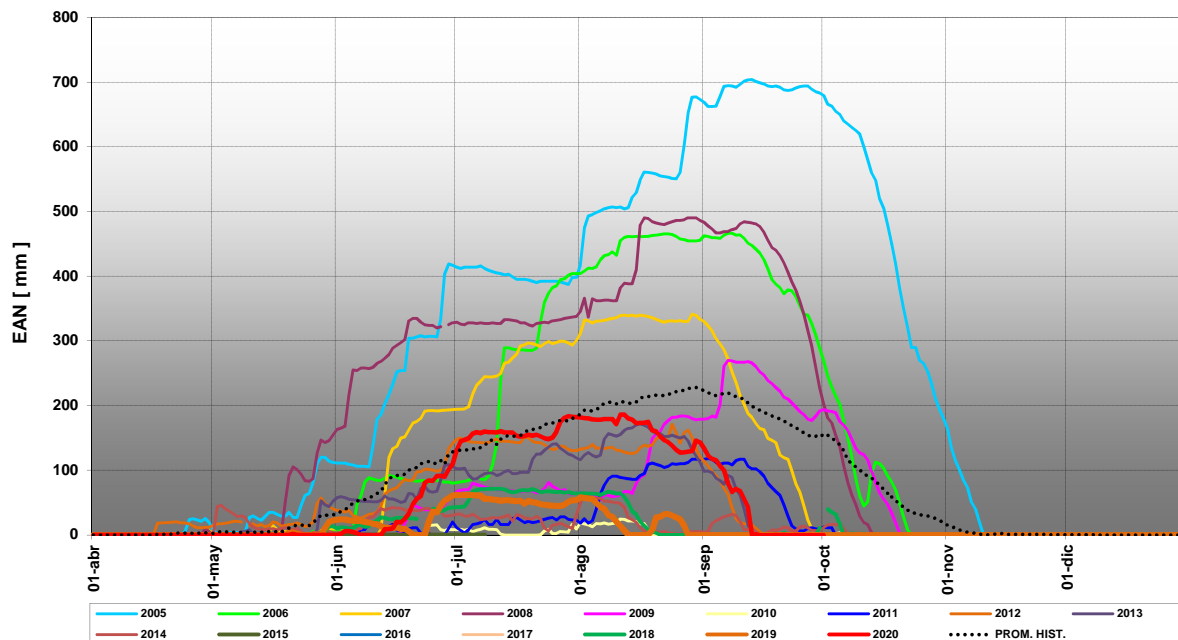

GRAFICO Nº 4

Estación Nivométrica: Salinillas
Cuenca del Río Tunuyan - Acumulación y Fusión de Nieve

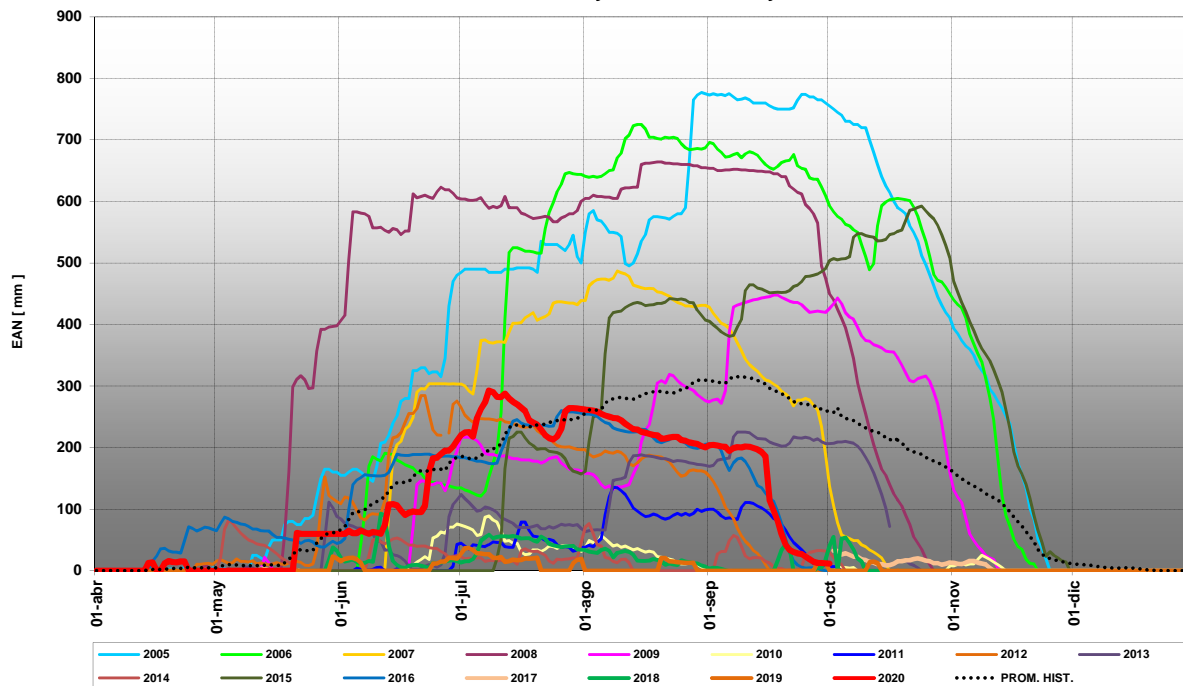

GRAFICO Nº 5

Estación Nivométrica: Laguna Diamante
Cuenca del Río Diamante. Acumulación - Fusión de nieve

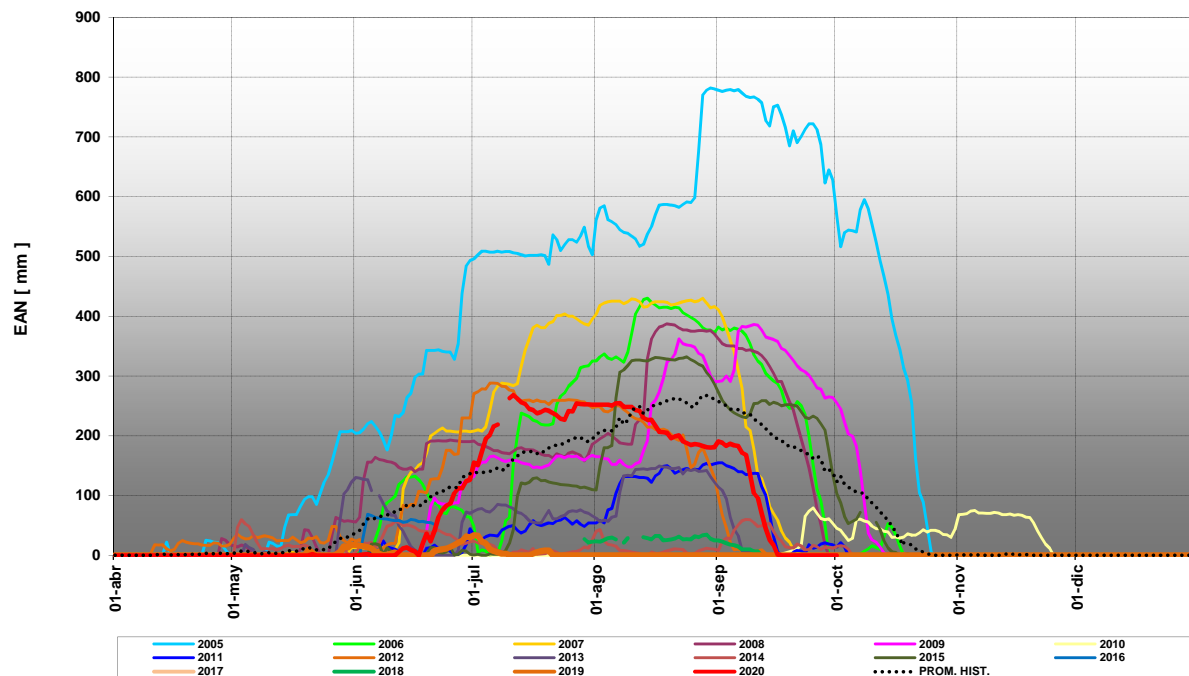

GRAFICO Nº 6

Estación Nivométrica: Laguna Atuel
Cuenca del Río Atuel. Acumulación - Fusión de nieve

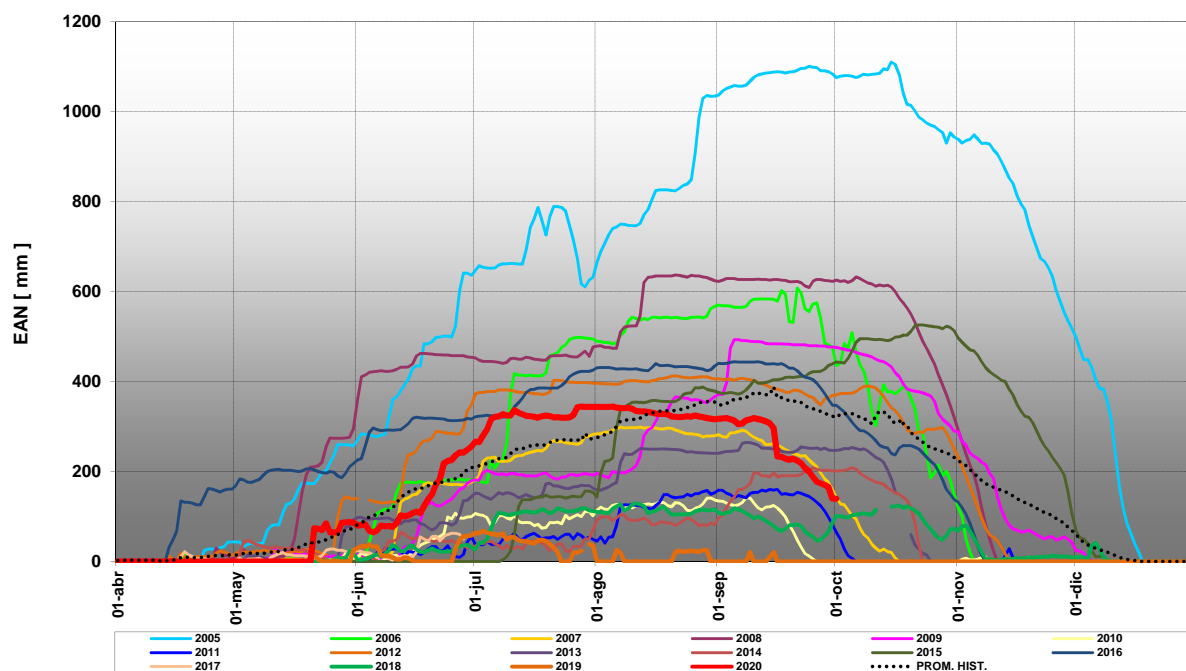

GRAFICO Nº 7

Estación Nivométrica: Valle Hermoso
Cuenca del Río Grande. Acumulación - Fusión de nieve

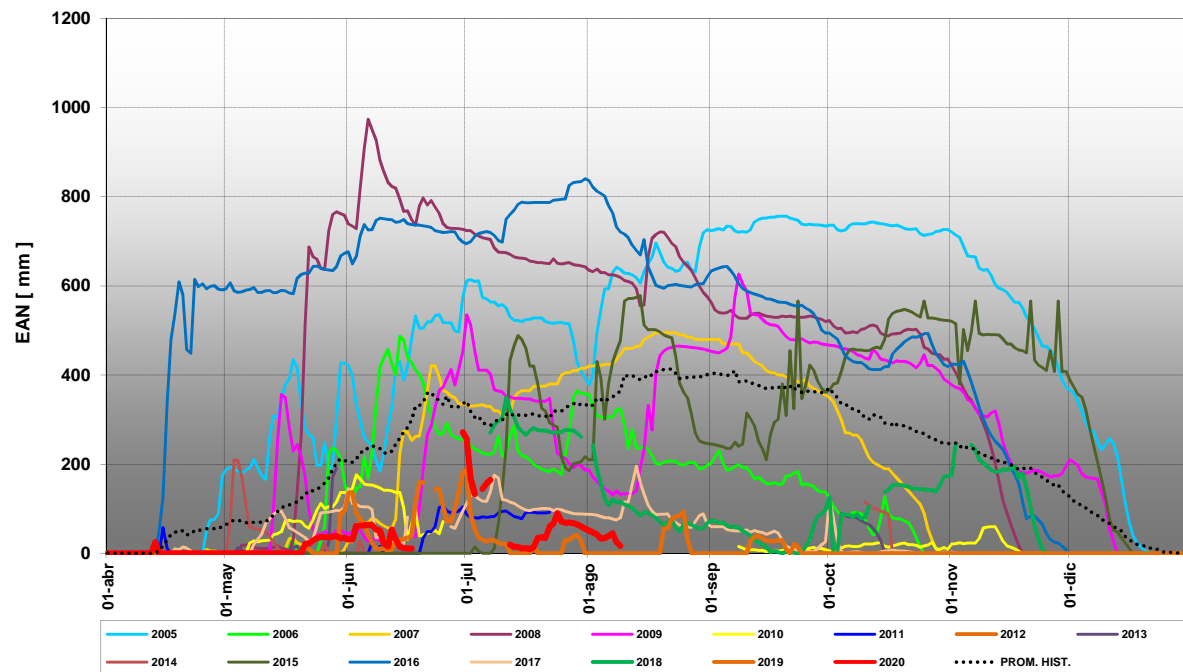