

# IRRIGACIÓN

*Somos el agua que produce*

## BOLETÍN DE INFORMACIÓN HIDRONIVOMETEOROLÓGICA

jueves, 15 de octubre de 2020



Embalse Potrerillos  
Río Mendoza

Departamento de Hidrología  
Dirección de Gestión Hídrica  
[sih@irrigacion.gov.ar](mailto:sih@irrigacion.gov.ar)

Departamento General de Irrigación  
Secretaría de Gestión Hídrica  
Av. España y Barcala (5500)  
Mendoza, Argentina

**BOLETIN HIDRONIVOMETEOROLOGICO DE LA PROVINCIA DE MENDOZA**

15 de octubre de 2020

El Departamento General de Irrigación, a través de su Dirección de Gestión Hídrica, Departamento de Hidrología, produce diariamente una síntesis de la situación hídrica de las cuencas provinciales para el conocimiento de los distintos sectores vinculados con la gestión y uso del agua. Este Boletín acerca a los interesados información básica respecto a volúmenes y caudales en distintos sitios de medición, así como la condición actual de acumulación de nieve en puntos representativos de cada cuenca la que puede ser ampliada visitando la página Web del DGI. Para la preparación del Boletín se ha contado con la información provista por el Sistema de Información Hidronivometeorológico del DGI, por los operadores hidroeléctricos Hinisa e Hidisa y con el aporte de información histórica de la Subsecretaría de Recursos Hídricos de la Nación.

Los datos hidronivometeorológicos de la situación al día de la fecha, que se presentan en este Boletín incluyen valores medios diarios de los distintos parámetros medidos, correspondientes a estaciones pertenecientes al Sistema Telemétrico de Información Hidronivometeorológico del Departamento General de Irrigación, compuesto por 118 estaciones remotas, distribuidas en el territorio provincial midiendo, canales, ríos, arroyos, embalses y parámetros hidronivometeorológicos en alta montaña. Los datos de las estaciones de alta montaña como de los principales ríos de la provincia, se reciben en la Sede Central del DGI, cada día a las 0 horas por comunicación satelital INMARSAT C.

Los valores medios diarios de las tablas Nº 1, 2 y 4, corresponden a la toma de datos entre las 0 hs. y las 24 hs. del día anterior y los valores de volúmenes embalsados, tabla nº 3, corresponde a la lectura de la cota en la mañana del día de la fecha.

En los caudales de los ríos, se compara el valor promedio diario actual con los valores del promedio diario de los últimos veintinueve años, la media histórica mensual y el promedio mensual pronosticado, a fin de establecer una evaluación de la condición actual del escurrimiento de los ríos y el estado de los embalses de la provincia.

La tabla Nº 5 presenta la evolución del último mes de registros de EAN (equivalente agua-nieve) en las estaciones de la red hidronivometeorológica del DGI.

El gráfico Nº 1 representa la evolución del EAN en esas estaciones durante el presente ciclo.

En los gráficos Nº 2 a 6 se representan los valores de los registros de EAN (equivalente agua-nieve) de las estaciones que el DGI posee en la provincia. En cada gráfico se comparan los valores correspondientes a los últimos diecinueve años, el promedio histórico diario del año 1990 en adelante y los valores reales del año 2019.

Los datos aportados son provisionales y son revisados y modificados periódicamente, cuando se realizan calibraciones de sensores y revisiones de datos suministrados por terceros. Por esta razón, su uso como información de base para la toma de decisiones o medelación corre bajo la exclusiva responsabilidad del usuario.

Será de gran utilidad contar con su opinión e información para un mejor seguimiento y evaluación de nuestros recursos hídricos sea en nuestra dirección de correo electrónico como en nuestra línea gratuita 0-800-222-2482

**Ing. Rodrigo Villarreal**  
Sist. de Información Hidronivometeorológica

**Ing. Rubén Villodas**  
Director de Gestión Hídrica

**VOLUMEN EMBALSE ACUMULADO hm<sup>3</sup>**

<b>Embalse &amp; Río</b>	<b>15 de octubre 2020</b>	<b>Histórico desde 2010</b>	<b>Capac. MÁXIMA <sup>(1)</sup></b>	<b>%</b>
<b>Potrerillos</b> Mendoza	238	283	393	<b>61%</b>
<b>El Carrizal</b> Tunuyán	197	200	322	<b>61%</b>
<b>Agua del Toro y Reyunos</b> Diamante	281	400	540	<b>52%</b>
<b>Nihuil y Valle Grande</b> Atuel	131	194	350	<b>38%</b>

(1) Correspondientes a última batimetría disponible

<b>CAUDAL MEDIO DIARIO m<sup>3</sup>/s</b>		
<b>Río</b>	<b>14 de octubre 2020</b>	<b>Histórico</b>
<b>Mendoza</b>	19	27
<b>Tunuyán</b> Valle de Uco	13	18
Carrizal	16	18
<b>Diamante</b>	19	23
<b>Atuel</b>	22	28
<b>Malargüe</b>	s/d	12
<b>Grande</b>	110	109

DEPARTAMENTO GENERAL DE IRRIGACIÓN  
CAUDALES Y VOLÚMENES ACUMULADOS DE LOS PRINCIPALES RÍOS Y EMBALSES DE MENDOZA  
DIRECCIÓN DE GESTIÓN HÍDRICA  
DEPARTAMENTO DE HIDROLOGÍA  
DIVISIÓN OPERACIÓN, MANTENIMIENTO Y DESARROLLO DEL SISTEMA DE INFORMACIÓN HIDRONIVOMETEOROLÓGICA

Fecha: 15 de octubre de 2020

TABLA N° 1

CAUDAL MEDIO DIARIO		14 de octubre		RELACION 2020 AL HISTORICO	CAUDAL MEDIO MENSUAL HISTORICO	RELACION 2020 AL MENSUAL HISTORICO	CAUDAL MEDIO MENSUAL PRONOST.	RELACION 2020 AL MENSUAL PRONOST.
		2020	HISTÓRICO <sup>(1)</sup>					
RIO	SECCION DE AFORO	m³/s	m³/s					
Mendoza	GUIDO	19	27	72%	28,0	69%	17,2	113%
Tunuyán	VALLE DE UCO	13	18	75%	19,8	67%	10,1	131%
Diamante	LA JAULA	19	23	86%	24,6	79%	12,7	153%
Atuel	LA ANGOSTURA	22	28	79%	28,1	80%	15,7	143%
Malargüe	LA BARDA	s/d	12		11,2		4,1	
Grande	LA GOTERA	110	109	101%	119,5	92%	51,9	213%

<sup>(1)</sup> diario, desde año 1990

TABLA N° 2

CAUDALES DISTRIBUIDOS		RIEGO	POBLACION E INDUSTRIA
RIO	DIQUE DERIVADOR	m³/s	m³/s
Mendoza	CIPOLLETTI	25	7,0
Tunuyán	VALLE DE UCO	7	NO TIENE
Tunuyán	TIBURCIO BENEGAS	30	NO TIENE
Diamante	GALILEO VITALI	29	0,5
Atuel	VALLE GRANDE	30	
Malargüe	BLAS BRISOLI	0	0,1

TABLA N° 3

EMBALSES		CAPACIDAD TOTAL	VOLUMEN ACUMULADO		EROGACION	Porcentaje respecto a la capacidad total
			octubre-2020	octubre-2019		
RIO	EMBALSE	hm³	hm³	hm³	m³/s	
Mendoza	POTRERILLOS	393	238	282	36	61%
Tunuyán	CARRIZAL	322	197	153	30	61%
Diamante	AGUA DEL TORO	283	97	139	* 29	34%
Diamante	LOS REYUNOS	257	185	209		72%
Atuel	NIHUIL	212	81	100		38%
Atuel	VALLE GRANDE	137	50	55	** 30	36%

\* LA EROGACION CORRESPONDE AL SISTEMA DE LOS EMBALSES DEL RIO DIAMANTE

\*\* LA EROGACION CORRESPONDE AL SISTEMA DE LOS EMBALSES DEL RIO ATUEL

TABLA N° 4

SITUACION DE LAS CARRERAS NIVOMETRICAS		Equivalente Agua Nieve		Altura media de la nieve	Presión Media Diaria	Temperat. Media Diaria	Humedad Media Diaria	Viento	
		Tecnología*	mm					Velocidad Media	Dirección Media
RIO	ESTACIÓN			m	hPa	°C	%	m/s	grados
Mendoza	HORCONES	Balanza	1	s/d	707	8,4	36	3,1	179
Mendoza	TOSCAS	Balanza	0	0,02	716	10,8	37	5,0	54
Tunuyán	SANTA CLARA	Snow Pillow	s/d	s/d	s/d	s/d	s/d	s/d	s/d
Tunuyán	PALOMARES	Snow Pillow	8	0,01	694	5,2	30	3,8	61
Tunuyán	SALINILLAS	Snow Pillow	11	0,01	747	4,9	68	0,1	143
Diamante	LAGUNA DEL DIAMANTE	Snow Pillow	4	0,02	681	3,7	54	1,7	29
Atuel	LAGUNA DEL ATUEL	Snow Pillow	s/d	0,05	665	3,5	41	0,7	41
Grande	VALLE HERMOSO	Snow Pillow	385	0,38	776	8,8	40	2,0	88
Malargüe	MALARGÜE	Snow Pillow	s/d	s/d	774	10,7	29	0,0	270

\* La medición del equivalente agua de nieve EAN, se realiza por dos técnicas:

En caso de utilizar snow pillows, por su sensibilidad (0,5%), valores menores a 20 mmEAN no son visualizados, y se presentan con valor 0.

En el caso de utilizar balanzas (SSC), aumenta su sensibilidad para valores superiores a 10mm EAN

## EQUIVALENTE AGUA NIEVE - MEDIA DIARIA [ mm ]

TABLA Nº 5

FECHA	HORCONES	TOSCAS	SANTA CLARA	PALOMARES	SALINILLAS	LAGUNA DEL DIAMANTE	LAGUNA DEL ATUEL	VALLE HERMOSO	MALARGÜE	
13 de septiembre de 2020	0	0	s/d	197	45	312	s/d	675	12	
14 de septiembre de 2020	0	1	s/d	193	25	307	s/d	674	11	
15 de septiembre de 2020	0	0	s/d	186	17	297	s/d	672	19	
16 de septiembre de 2020	0	0	s/d	114	2	234	s/d	616	16	
17 de septiembre de 2020	0	0	s/d	98	0	233	s/d	612	20	
18 de septiembre de 2020	0	0	s/d	81	0	228	s/d	603	20	
19 de septiembre de 2020	0	0	s/d	60	0	226	s/d	597	13	
20 de septiembre de 2020	0	0	s/d	42	0	229	s/d	595	14	
21 de septiembre de 2020	0	0	s/d	34	0	225	s/d	594	16	
22 de septiembre de 2020	0	0	s/d	30	0	219	s/d	592	21	
23 de septiembre de 2020	0	0	s/d	28	0	208	s/d	588	20	
24 de septiembre de 2020	0	0	s/d	27	0	200	s/d	583	20	
25 de septiembre de 2020	0	0	s/d	23	0	188	s/d	578	20	
26 de septiembre de 2020	0	0	s/d	19	0	178	s/d	568	12	
27 de septiembre de 2020	0	0	s/d	14	0	174	s/d	561	14	
28 de septiembre de 2020	0	0	s/d	12	0	170	s/d	554	19	
29 de septiembre de 2020	0	0	s/d	13	0	165	s/d	549	16	
30 de septiembre de 2020	0	0	s/d	12	0	141	s/d	543	7	
1 de octubre de 2020	0	0	s/d	11	0	139	s/d	541	s/d	
2 de octubre de 2020	0	0	s/d	9	0	127	s/d	538	3	
3 de octubre de 2020	0	0	s/d	6	0	131	s/d	533	0	
4 de octubre de 2020	0	0	s/d	8	2	127	s/d	528	0	
5 de octubre de 2020	0	0	s/d	6	11	107	s/d	526	10	
6 de octubre de 2020	5	10	s/d	6	3	118	s/d	518	16	
7 de octubre de 2020	3	9	s/d	2	5	87	s/d	506	17	
8 de octubre de 2020	0	0	s/d	2	7	64	s/d	491	18	
9 de octubre de 2020	0	0	s/d	3	10	43	s/d	479	23	
10 de octubre de 2020	0	0	s/d	3	7	29	s/d	463	23	
11 de octubre de 2020	0	0	s/d	6	11	15	s/d	445	22	
12 de octubre de 2020	0	0	s/d	6	11	9	s/d	426	23	
13 de octubre de 2020	0	0	s/d	8	5	4	s/d	407	23	
14 de octubre de 2020	1	0	s/d	8	11	4	s/d	385	25	
<b>Media Histórica Diaria</b>		77	78	0	211	57	310	305	446	8
<b>Relación 2020 a Media Histórica Diaria</b>	14-oct	1%	0%	*	4%	19%	1%	*	86%	309%
<b>Máximo Anual Medio</b>		315	278	116	392	332	405	563	654	41
<b>Relación 14-oct-20 a Máximo Anual Medio</b>		0%	0%	*	2%	3%	1%	*	59%	*
<b>Valor del 14-oct-2019</b>		0	0	0	0	0	0	0	0	0

\* LAS ESTACIONES: SANTA CLARA Y MALARGÜE SON ESTACIONES NUEVAS, TIENEN ESCASA INFORMACIÓN HISTÓRICA. EN AUSENCIA DE DATOS NO SE REPORTA COMPARACIÓN. VALOR MÁX. ANUAL MEDIO CALCULADO DESDE AÑO 2000.

GRAFICO CORRESPONDIENTE A LA TABLA N°5, EXTRAPOLADO A INICIO DE TEMPORADA

**Evolución anual del equivalente agua nieve**



GRAFICO N° 1

**Estación Nivométrica: Horcones  
Cuenca del Río Mendoza. Acumulación - Fusión de nieve**

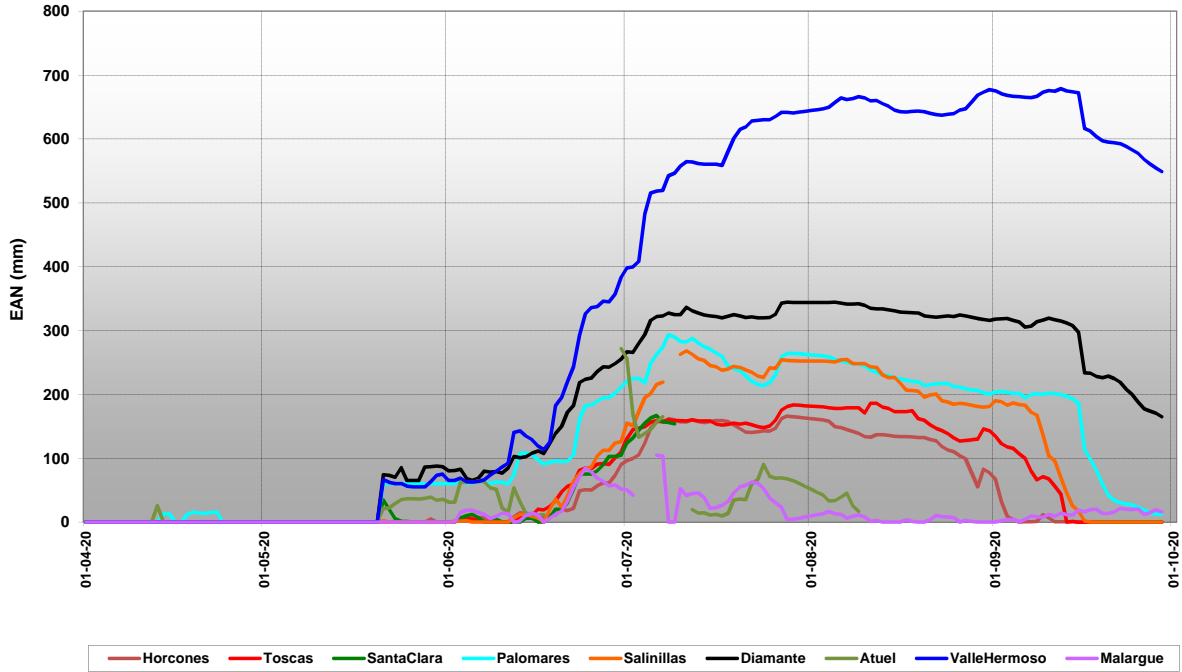

GRAFICO Nº 2

**Estación Nivométrica: Toscas**  
**Cuenca del Río Mendoza. Acumulación - Fusión de nieve**

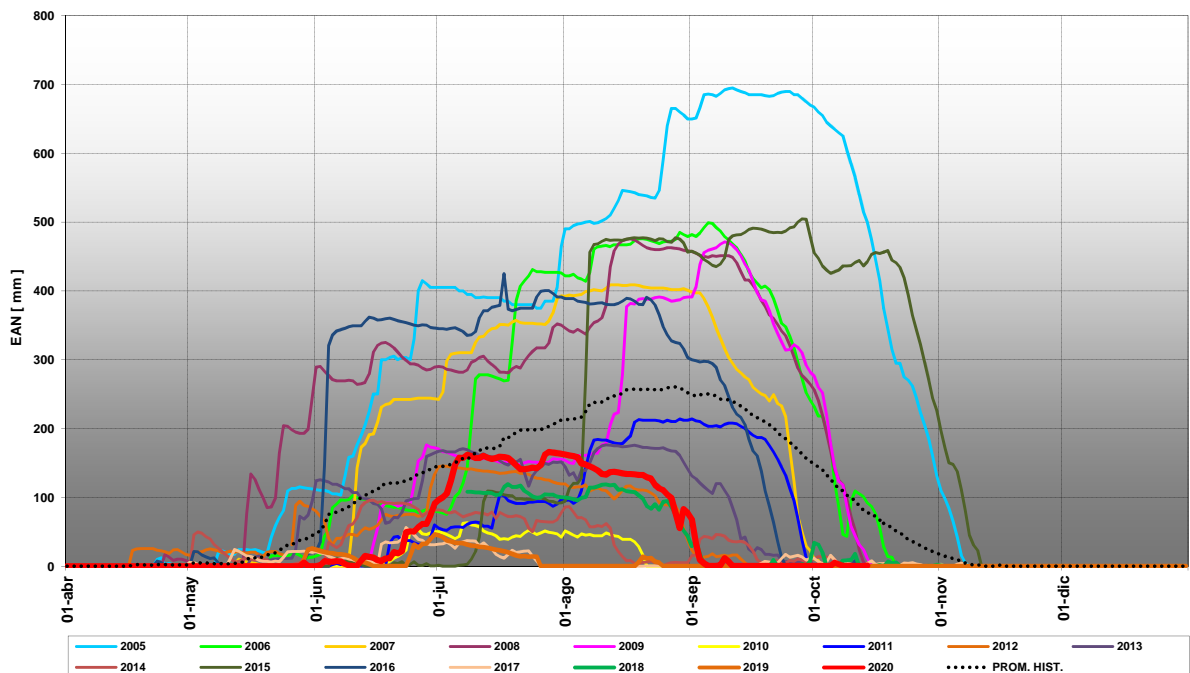

GRAFICO Nº 3

**Estación Nivométrica: Palomares**  
**Cuenca del Río Tunuyán - Acumulación y Fusión de Nieve**

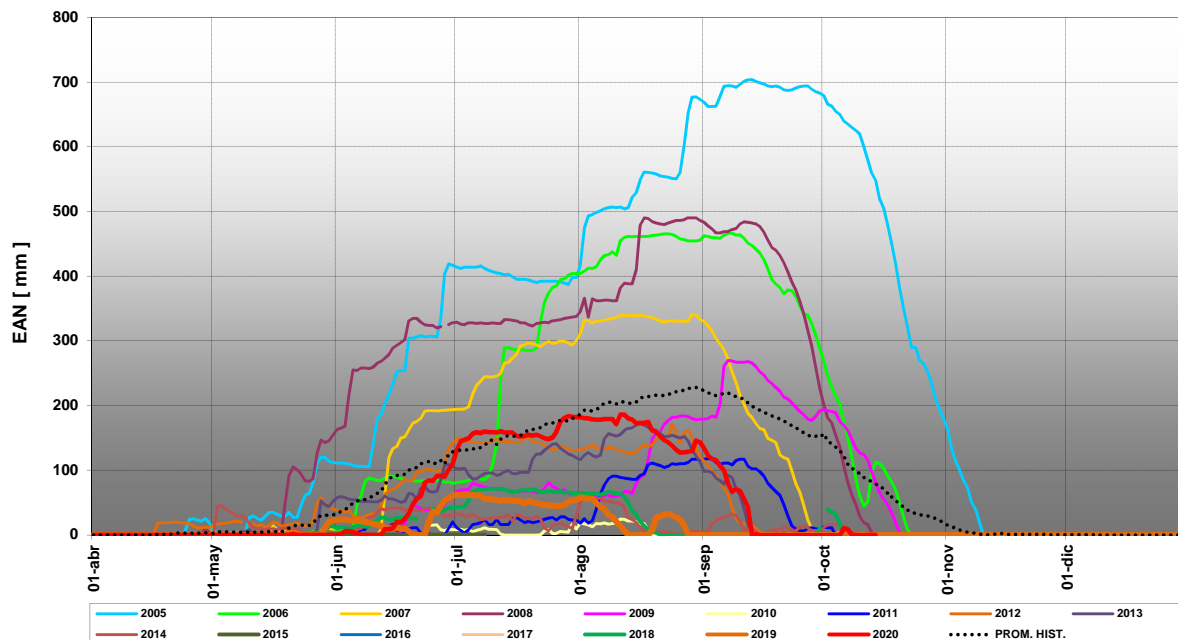

GRAFICO Nº 4

**Estación Nivométrica: Salinillas**  
**Cuenca del Río Tunuyan - Acumulación y Fusión de Nieve**

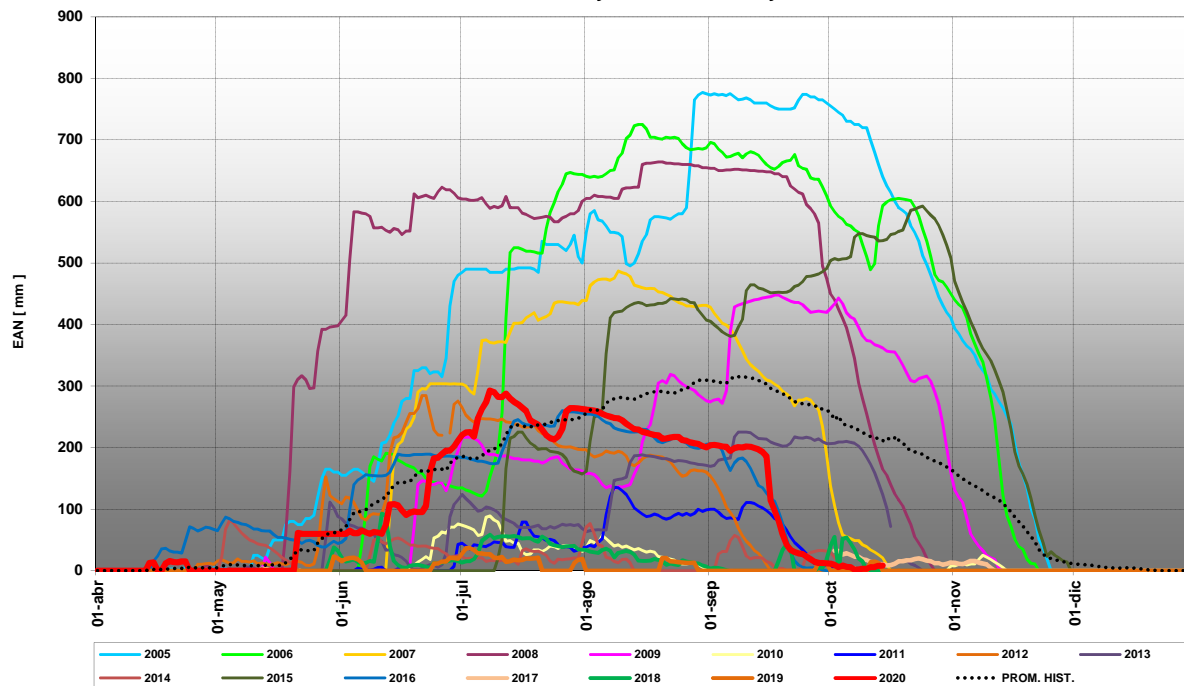

GRAFICO Nº 5

**Estación Nivométrica: Laguna Diamante**  
**Cuenca del Río Diamante. Acumulación - Fusión de nieve**

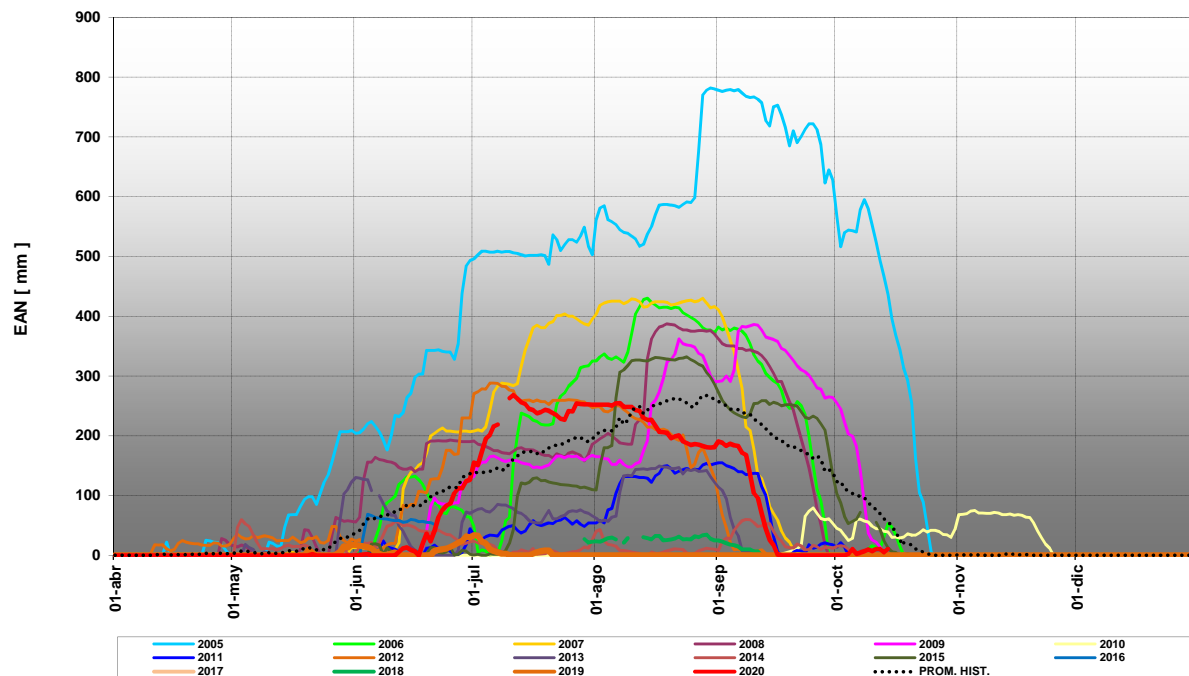

GRAFICO Nº 6

**Estación Nivométrica: Laguna Atuel**  
**Cuenca del Río Atuel. Acumulación - Fusión de nieve**

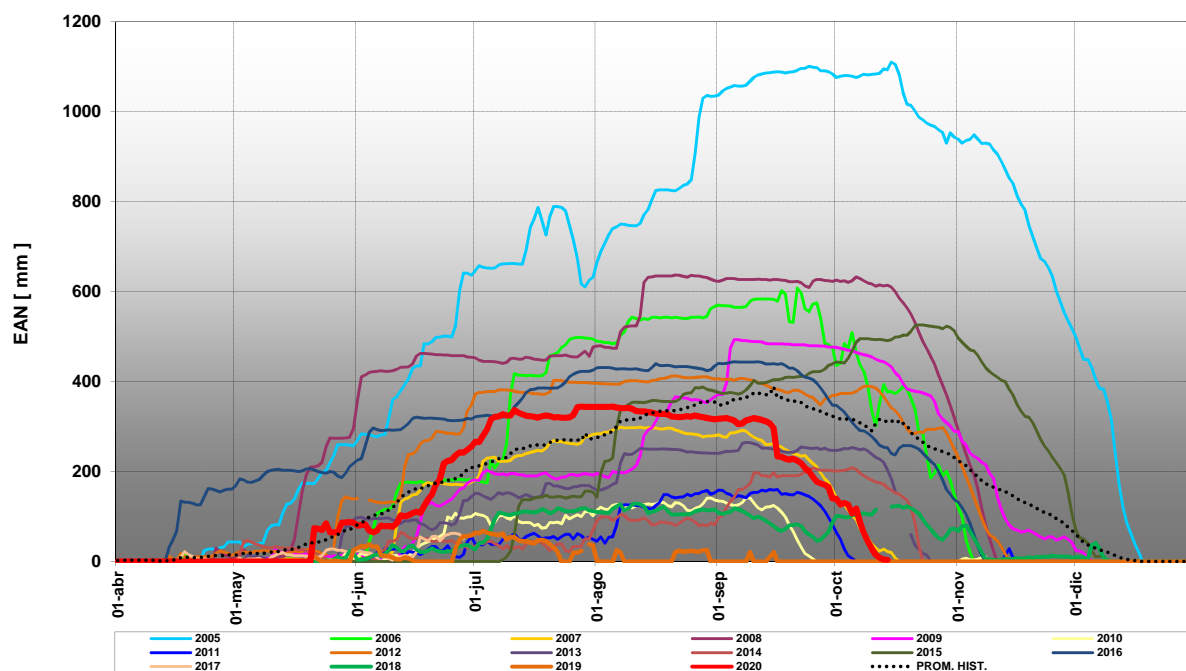

GRAFICO Nº 7

**Estación Nivométrica: Valle Hermoso**  
**Cuenca del Río Grande. Acumulación - Fusión de nieve**

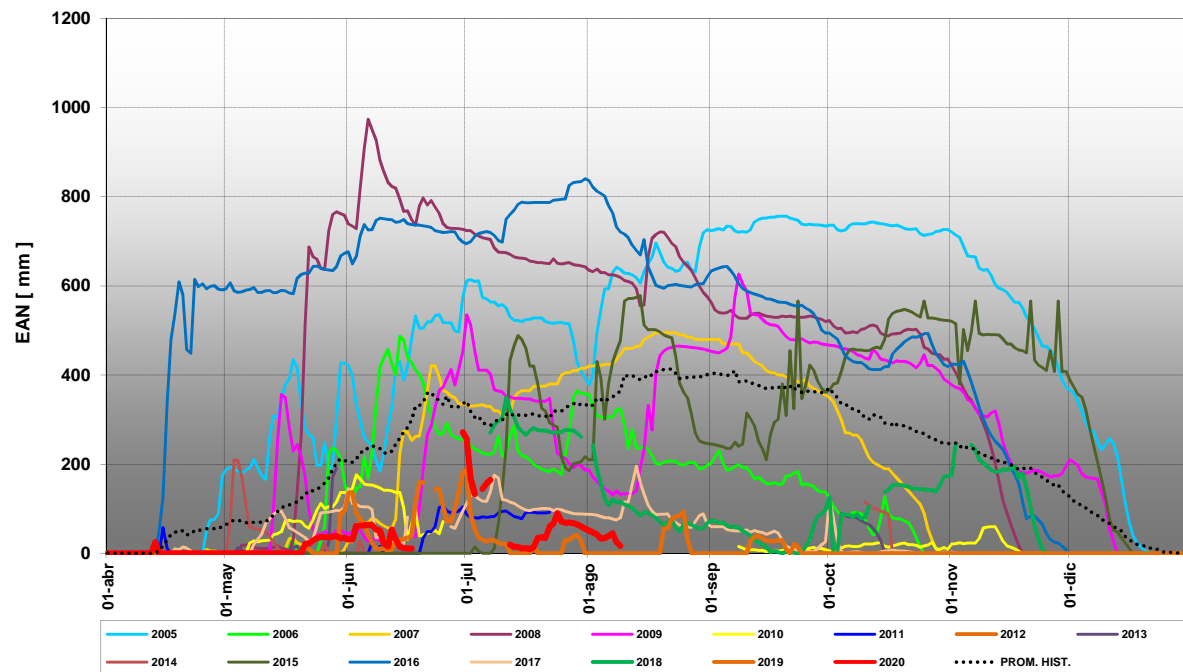