



## BOLETÍN DE INFORMACIÓN HIDRONIVOMETEOROLÓGICA

viernes, 17 de septiembre de 2021



Embalse Potrerillos  
Río Mendoza

Departamento de Hidrología  
Dirección de Gestión Hídrica  
[sih@irrigacion.gov.ar](mailto:sih@irrigacion.gov.ar)

Departamento General de Irrigación  
Secretaría de Gestión Hídrica  
Av. España y Barcala (5500)  
Mendoza, Argentina

**BOLETIN HIDRONIVOMETEOROLOGICO DE LA PROVINCIA DE MENDOZA**

17 de septiembre de 2021

El Departamento General de Irrigación, a través de su Dirección de Gestión Hídrica, Departamento de Hidrología, produce diariamente una síntesis de la situación hídrica de las cuencas provinciales para el conocimiento de los distintos sectores vinculados con la gestión y uso del agua. Este Boletín acerca a los interesados información básica respecto a volúmenes y caudales en distintos sitios de medición, así como la condición actual de acumulación de nieve en puntos representativos de cada cuenca la que puede ser ampliada visitando la página Web del DGI. Para la preparación del Boletín se ha contado con la información provista por el Sistema de Información Hidronivometeorológico del DGI, por los operadores hidroeléctricos Hinisa e Hidisa y con el aporte de información histórica de la Subsecretaría de Recursos Hídricos de la Nación.

Los datos hidronivometeorológicos de la situación al día de la fecha, que se presentan en este Boletín incluyen valores medios diarios de los distintos parámetros medidos, correspondientes a estaciones pertenecientes al Sistema Telemétrico de Información Hidronivometeorológico del Departamento General de Irrigación, compuesto por 118 estaciones remotas, distribuidas en el territorio provincial midiendo, canales, ríos, arroyos, embalses y parámetros hidronivometeorológicos en alta montaña. Los datos de las estaciones de alta montaña como de los principales ríos de la provincia, se reciben en la Sede Central del DGI, cada día a las 0 horas por comunicación satelital INMARSAT C.

Los valores medios diarios de las tablas Nº 1, 2 y 4, corresponden a la toma de datos entre las 0 hs. y las 24 hs. del día anterior y los valores de volúmenes embalsados, tabla nº 3, corresponde a la lectura de la cota en la mañana del día de la fecha.

En los caudales de los ríos, se compara el valor promedio diario actual con los valores del promedio diario de los últimos veintinueve años, la media histórica mensual y el promedio mensual pronosticado, a fin de establecer una evaluación de la condición actual del escurrimiento de los ríos y el estado de los embalses de la provincia.

La tabla Nº 5 presenta la evolución del último mes de registros de EAN (equivalente agua-nieve) en las estaciones de la red hidronivometeorológica del DGI.

El gráfico Nº 1 representa la evolución del EAN en esas estaciones durante el presente ciclo.

En los gráficos Nº 2 a 6 se representan los valores de los registros de EAN (equivalente agua-nieve) de las estaciones que el DGI posee en la provincia. En cada gráfico se comparan los valores correspondientes a los últimos diecinueve años, el promedio histórico diario del año 1990 en adelante y los valores reales del año 2019.

Los datos aportados son provisionales y son revisados y modificados periódicamente, cuando se realizan calibraciones de sensores y revisiones de datos suministrados por terceros. Por esta razón, su uso como información de base para la toma de decisiones o medelación corre bajo la exclusiva responsabilidad del usuario.

Será de gran utilidad contar con su opinión e información para un mejor seguimiento y evaluación de nuestros recursos hídricos sea en nuestra dirección de correo electrónico como en nuestra línea gratuita 0-800-222-2482

**Ing. Rodrigo Villarreal**  
Sist. de Información Hidronivometeorológica

**Ing. Rubén Villodas**  
Director de Gestión Hídrica

**VOLUMEN EMBALSE ACUMULADO hm<sup>3</sup>**

<b>Embalse &amp; Río</b>	<b>17 de septiembre 2021</b>	<b>Histórico desde 2010</b>	<b>Capac. MÁXIMA <sup>(1)</sup></b>	<b>%</b>
<b>Potrerosillos</b> Mendoza	296	325	393	<b>75%</b>
<b>El Carrizal</b> Tunuyán	278	241	322	<b>86%</b>
<b>Agua del Toro y Reyunos</b> Diamante	322	416	540	<b>60%</b>
<b>Nihuil y Valle Grande</b> Atuel	244	232	350	<b>70%</b>

(1) Correspondientes a última batimetría disponible

<b>CAUDAL MEDIO DIARIO m<sup>3</sup>/s</b>		
<b>Río</b>	<b>16 de septiembre 2021</b>	<b>Histórico</b>
<b>Mendoza</b>	15	21
<b>Tunuyán</b> Valle de Uco Carrizal	7 12	12 17
<b>Diamante</b>	10	17
<b>Atuel</b>	18	23
<b>Malargüe</b>	s/d	8
<b>Grande</b>	s/d	61

DEPARTAMENTO GENERAL DE IRRIGACIÓN  
CAUDALES Y VOLÚMENES ACUMULADOS DE LOS PRINCIPALES RÍOS Y EMBALSES DE MENDOZA  
DIRECCIÓN DE GESTIÓN HÍDRICA  
DEPARTAMENTO DE HIDROLOGÍA  
DIVISIÓN OPERACIÓN, MANTENIMIENTO Y DESARROLLO DEL SISTEMA DE INFORMACIÓN HIDRONIVOMETEOROLÓGICA

Fecha: 17 de septiembre de 2021

TABLA N° 1

CAUDAL MEDIO DIARIO		16 de septiembre		RELACION 2021 AL HISTORICO	CAUDAL MEDIO MENSUAL HISTORICO	RELACION 2021 AL MENSUAL HISTORICO	CAUDAL MEDIO MENSUAL PRONOST.	RELACION 2021 AL MENSUAL PRONOST.
		2021	HISTÓRICO <sup>(1)</sup>					
RIO	SECCION DE AFORO	m³/s	m³/s					
Mendoza	GUIDO	15	21	69%	21,8	68%	17,0	87%
Tunuyán	VALLE DE UCO	7	12	58%	12,9	56%	10,8	67%
Diamante	LA JAULA	10	17	55%	18,9	50%	15,8	60%
Atuel	LA ANGOSTURA	18	23	76%	22,3	79%	17,4	101%
Malargüe	LA BARDA	s/d	8		8,2		5,8	
Grande	LA GOTERA	s/d	61		66,4		64,0	

<sup>(1)</sup> diario, desde año 1990

TABLA N° 2

CAUDALES DISTRIBUIDOS		RIEGO	POBLACION E INDUSTRIA
RIO	DIQUE DERIVADOR	m³/s	m³/s
Mendoza	CIPOLLETTI	12	7,0
Tunuyán	VALLE DE UCO	6	NO TIENE
Tunuyán	TIBURCIO BENEGAS	47	NO TIENE
Diamante	GALILEO VITALI	26	0,5
Atuel	VALLE GRANDE	39	
Malargüe	BLAS BRISOLI	1	0,1

TABLA N° 3

EMBALSES		CAPACIDAD TOTAL	VOLUMEN ACUMULADO		EROGACION	Porcentaje respecto a la capacidad total
			septiembre-2021	septiembre-2020		
RIO	EMBALSE	hm³	hm³	hm³	m³/s	
Mendoza	POTRERILLOS	393	296	297	21	75%
Tunuyán	CARRIZAL	322	278	243	47	86%
Diamante	AGUA DEL TORO	283	89	110	* 26	31%
Diamante	LOS REVUNOS	257	233	202		91%
Atuel	NIHUIL	212	162	92	** 39	76%
Atuel	VALLE GRANDE	137	82	71		60%

\* LA EROGACION CORRESPONDE AL SISTEMA DE LOS EMBALSES DEL RIO DIAMANTE

\*\* LA EROGACION CORRESPONDE AL SISTEMA DE LOS EMBALSES DEL RIO ATUEL

TABLA N° 4

SITUACION DE LAS CARRERAS NIVOMETRICAS		Equivalente Agua Nieve		Altura media de la nieve	Presión Media Diaria	Temperat. Media Diaria	Humedad Media Diaria	Viento	
		Tecnología*	mm					Velocidad Media	Dirección Media
RIO	ESTACIÓN			m	hPa	°C	%	m/s	grados
Mendoza	HORCONES	Balanza	21	s/d	707	1,1	17	2,0	280
Mendoza	TOSCAS	Balanza	0	0,02	717	-0,6	33	1,3	273
Tunuyán	SANTA CLARA	Snow Pillow	63	0,01	645	0,0	16	2,2	242
Tunuyán	PALOMARES	Snow Pillow	28	0,01	694	-2,0	11	5,2	252
Tunuyán	SALINILLAS	Snow Pillow	0	0,03	748	-1,0	53	0,8	221
Diamante	LAGUNA DEL DIAMANTE	Snow Pillow	93	0,13	681	-4,1	27	0,8	8
Atuel	LAGUNA DEL ATUEL	Snow Pillow	s/d	s/d	s/d	s/d	s/d	s/d	s/d
Grande	VALLE HERMOSO	Snow Pillow	359	0,74	778	-1,7	39	0,3	34
Malargüe	MALARGÜE	Snow Pillow	0	0,08	774	s/d	s/d	12,2	260

\* La medición del equivalente agua de nieve EAN, se realiza por dos técnicas:

En caso de utilizar snow pillows, por su sensibilidad (0,5%), valores menores a 20 mmEAN no son visualizados, y se presentan con valor 0.

En el caso de utilizar balanzas (SSC), aumenta su sensibilidad para valores superiores a 10mm EAN

## EQUIVALENTE AGUA NIEVE - MEDIA DIARIA [ mm ]

TABLA Nº 5

FECHA	HORCONES	TOSCAS	SANTA CLARA	PALOMARES	SALINILLAS	LAGUNA DEL DIAMANTE	LAGUNA DEL ATUEL	VALLE HERMOSO	MALARGÜE	
16 de agosto de 2021	9	0	0	0	0	0	33	62	0	
17 de agosto de 2021	7	3	4	0	0	24	80	128	41	
18 de agosto de 2021	16	17	48	17	39	71	153	193	85	
19 de agosto de 2021	38	44	48	76	77	119	153	283	112	
20 de agosto de 2021	44	48	50	92	89	129	s/d	306	134	
21 de agosto de 2021	54	57	65	108	109	129	s/d	317	143	
22 de agosto de 2021	44	56	58	106	111	147	s/d	319	146	
23 de agosto de 2021	58	56	57	95	112	147	s/d	319	144	
24 de agosto de 2021	80	57	60	97	116	147	s/d	320	143	
25 de agosto de 2021	80	57	55	94	114	144	s/d	321	142	
26 de agosto de 2021	78	57	52	91	113	144	s/d	321	110	
27 de agosto de 2021	76	57	55	92	113	145	s/d	321	89	
28 de agosto de 2021	76	59	55	92	111	146	s/d	324	80	
29 de agosto de 2021	75	58	84	91	90	145	s/d	326	78	
30 de agosto de 2021	73	51	82	88	68	144	s/d	326	69	
31 de agosto de 2021	72	43	76	83	72	138	s/d	323	58	
1 de septiembre de 2021	76	38	78	78	63	138	s/d	322	52	
2 de septiembre de 2021	83	41	72	78	58	136	s/d	320	41	
3 de septiembre de 2021	82	36	83	71	58	133	s/d	317	22	
4 de septiembre de 2021	81	36	72	71	25	129	s/d	315	0	
5 de septiembre de 2021	80	9	72	69	2	127	s/d	312	0	
6 de septiembre de 2021	79	0	66	64	0	124	s/d	310	0	
7 de septiembre de 2021	80	0	56	58	0	111	s/d	307	0	
8 de septiembre de 2021	79	0	56	54	0	104	s/d	308	0	
9 de septiembre de 2021	76	0	67	57	0	110	s/d	307	0	
10 de septiembre de 2021	76	0	72	55	8	110	s/d	307	0	
11 de septiembre de 2021	49	0	74	55	0	107	s/d	305	0	
12 de septiembre de 2021	47	0	60	36	0	102	s/d	330	0	
13 de septiembre de 2021	50	0	54	31	0	100	s/d	348	0	
14 de septiembre de 2021	47	0	51	27	0	88	s/d	357	0	
15 de septiembre de 2021	21	0	59	28	0	93	s/d	357	0	
16 de septiembre de 2021	21	0	63	28	0	93	s/d	359	0	
<b>Media Histórica Diaria</b>		209	179	10	283	183	350	370	580	9
<b>Relación 2021 a Media Histórica Diaria</b>	16-sep	10%	0%	645%	10%	0%	27%	*	62%	0%
<b>Máximo Anual Medio</b>		315	278	116	392	332	405	563	654	41
<b>Relación 16-sep-21 a Máximo Anual Medio</b>		7%	0%	*	7%	0%	23%	*	55%	*
<b>Valor del 16-sep-2020</b>		0	0	s/d	114	2	234	s/d	616	16

\* LAS ESTACIONES: SANTA CLARA Y MALARGÜE SON ESTACIONES NUEVAS, TIENEN ESCASA INFORMACIÓN HISTÓRICA. EN AUSENCIA DE DATOS NO SE REPORTA COMPARACIÓN. VALOR MÁX. ANUAL MEDIO CALCULADO DESDE AÑO 2000.

GRAFICO CORRESPONDIENTE A LA TABLA N°5, EXTRAPOLADO A INICIO DE TEMPORADA

**Evolución anual del equivalente agua nieve**



GRAFICO N° 1

**Estación Nivométrica: Horcones  
Cuenca del Río Mendoza. Acumulación - Fusión de nieve**

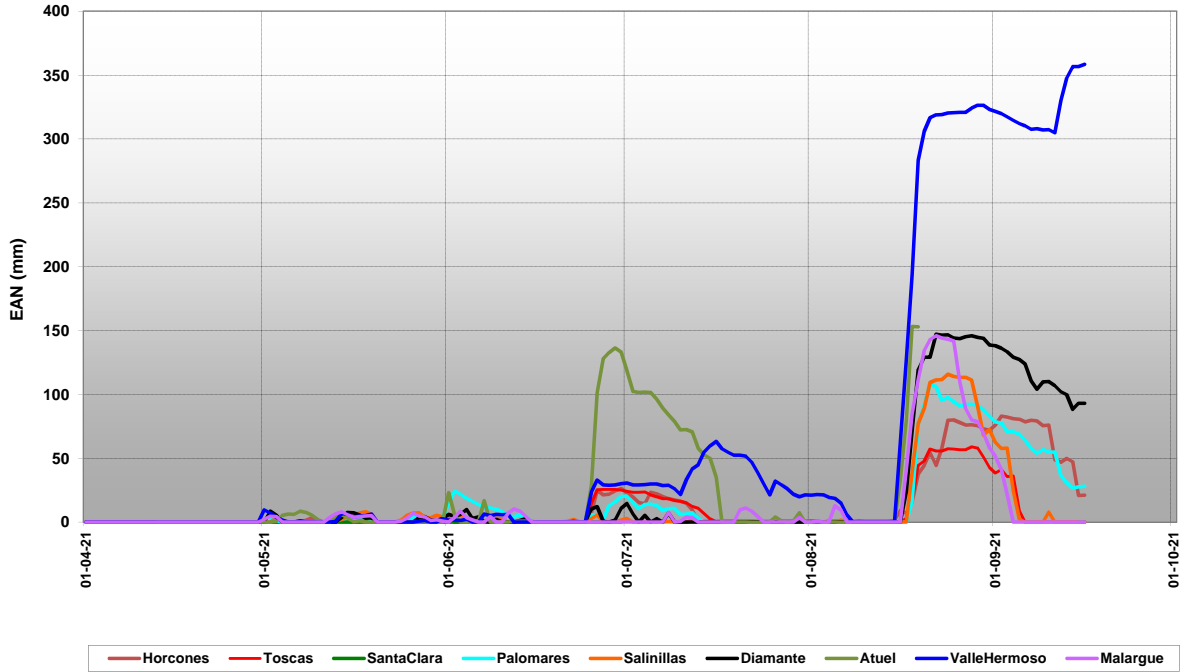

GRAFICO Nº 2

**Estación Nivométrica: Toscas**  
**Cuenca del Río Mendoza. Acumulación - Fusión de nieve**

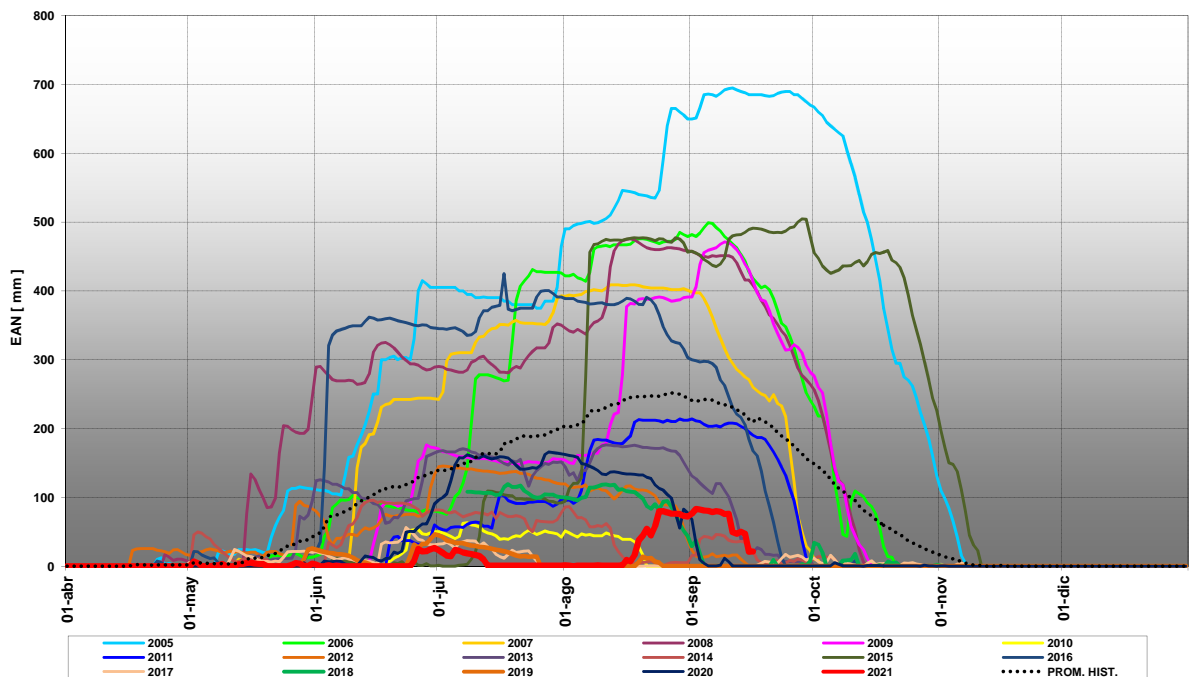

GRAFICO Nº 3

**Estación Nivométrica: Palomares**  
**Cuenca del Río Tunuyán - Acumulación y Fusión de Nieve**

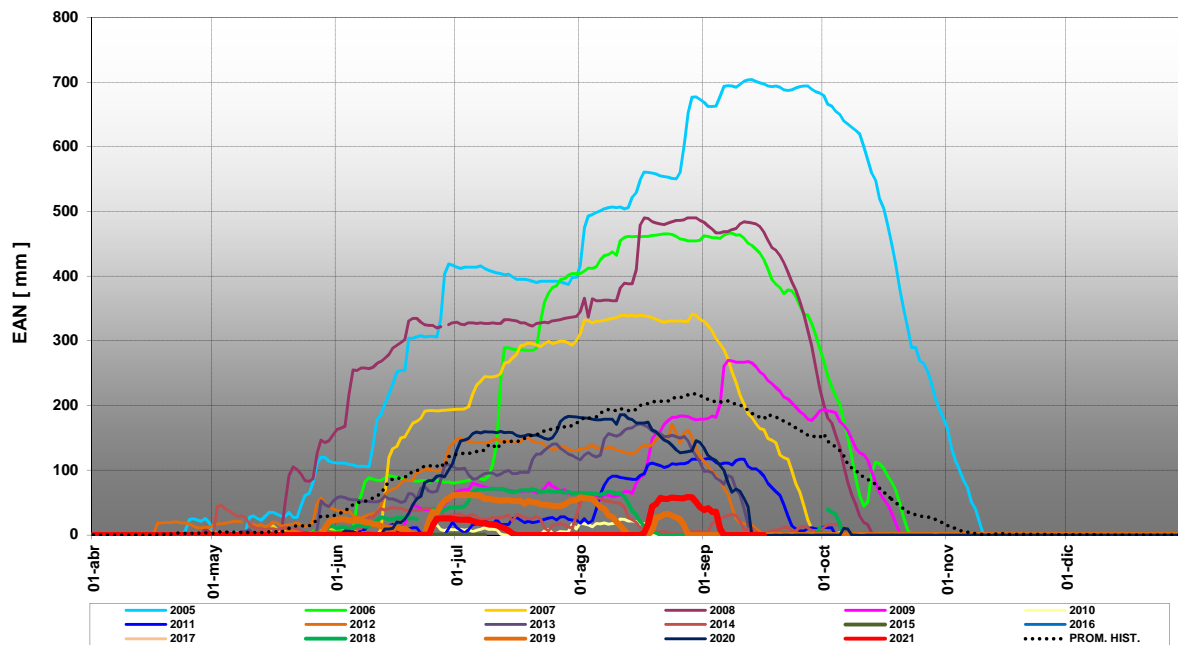

GRAFICO Nº 4

**Estación Nivométrica: Salinillas**  
**Cuenca del Río Tunuyan - Acumulación y Fusión de Nieve**

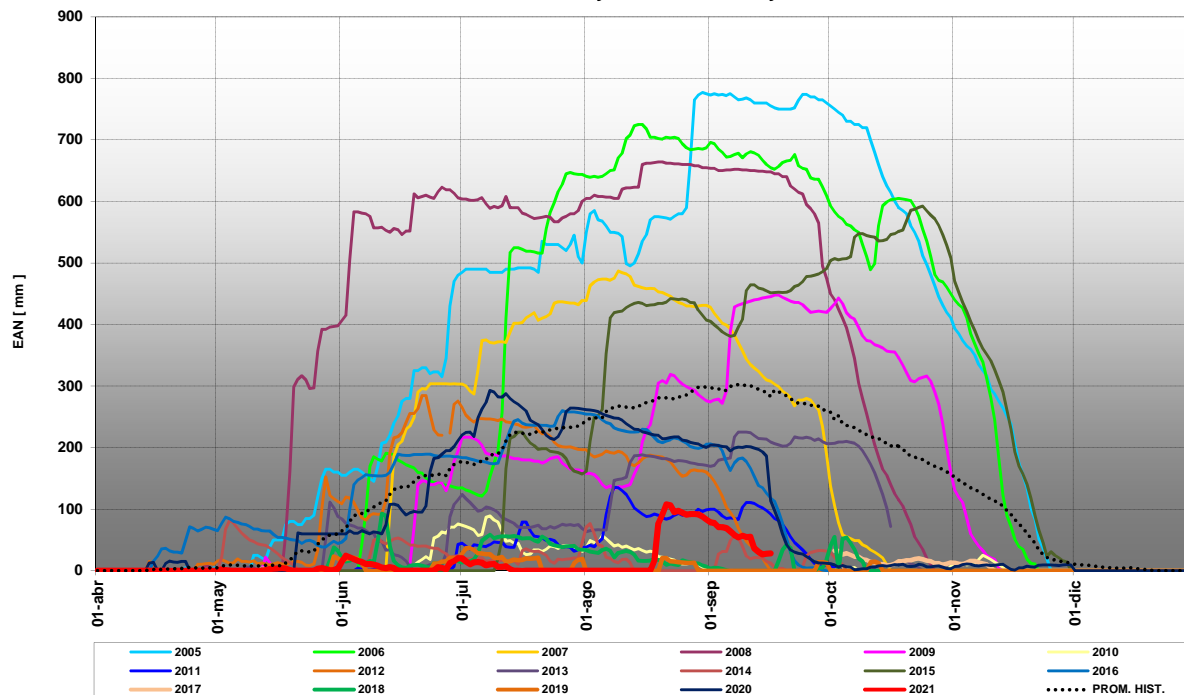

GRAFICO Nº 5

**Estación Nivométrica: Laguna Diamante**  
**Cuenca del Río Diamante. Acumulación - Fusión de nieve**

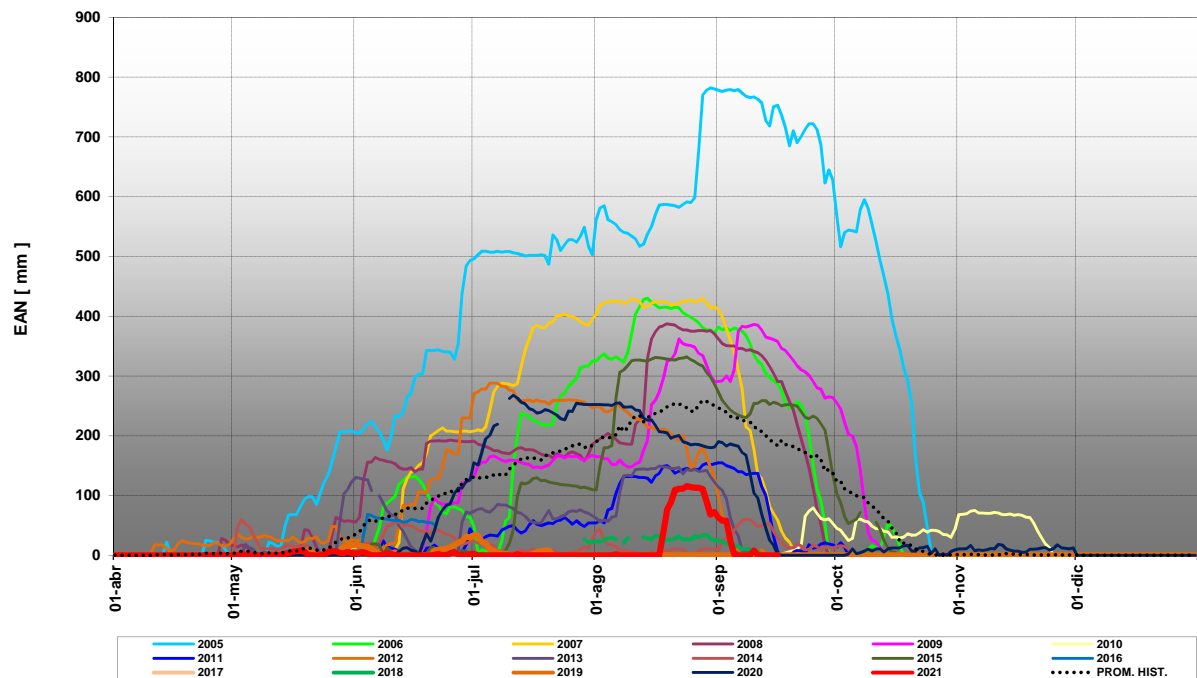

GRAFICO Nº 6

**Estación Nivométrica: Laguna Atuel**  
**Cuenca del Río Atuel. Acumulación - Fusión de nieve**

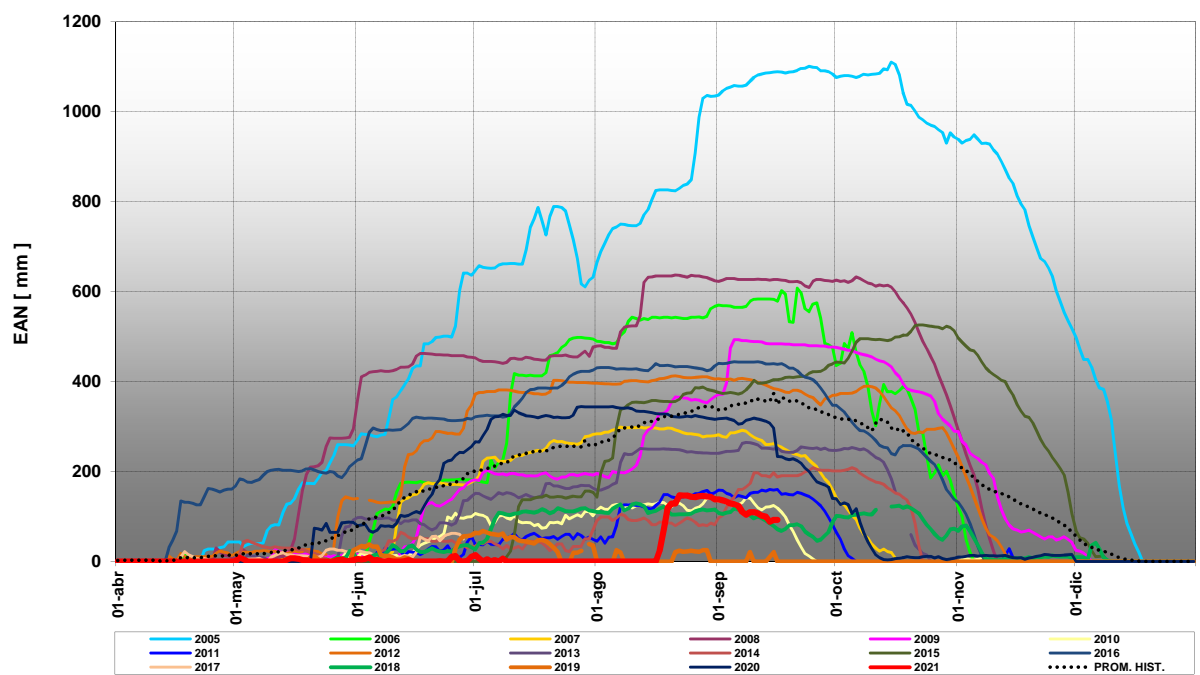

GRAFICO Nº 7

**Estación Nivométrica: Valle Hermoso**  
**Cuenca del Río Grande. Acumulación - Fusión de nieve**

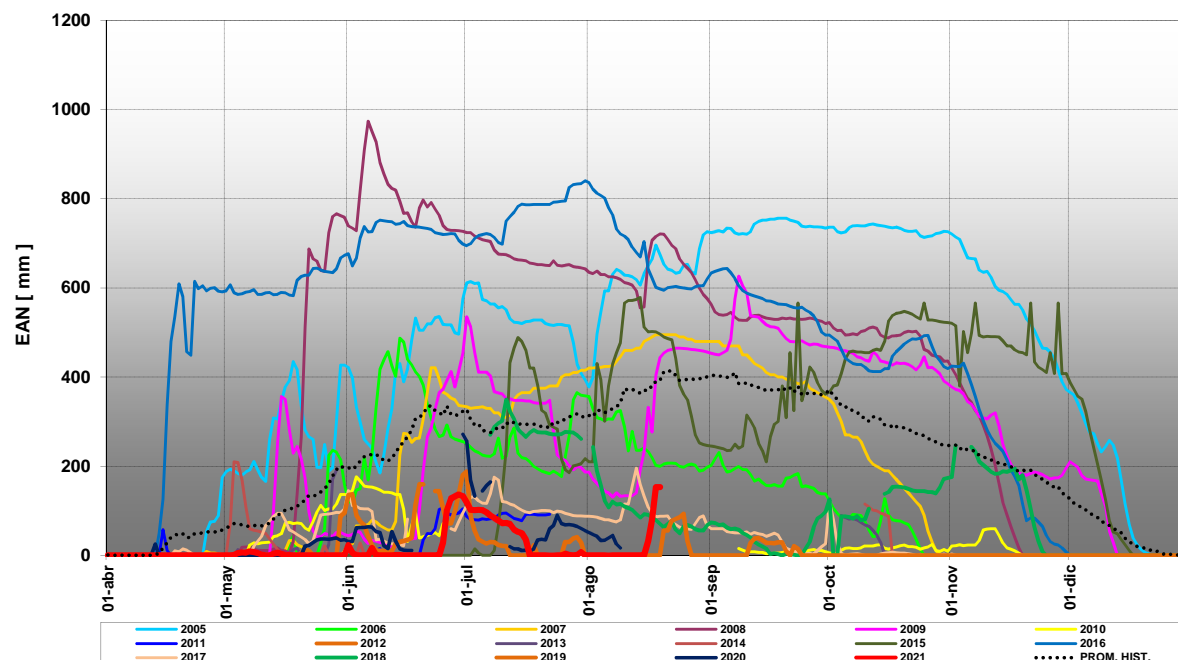