



BOLETÍN DE INFORMACIÓN HIDRONIVOMETEOROLÓGICA

miércoles, 18 de agosto de 2021



Embalse Potrerillos
Río Mendoza

Departamento de Hidrología
Dirección de Gestión Hídrica
sih@irrigacion.gov.ar

Departamento General de Irrigación
Secretaría de Gestión Hídrica
Av. España y Barcala (5500)
Mendoza, Argentina

BOLETIN HIDRONIVOMETEOROLOGICO DE LA PROVINCIA DE MENDOZA

18 de agosto de 2021

El Departamento General de Irrigación, a través de su Dirección de Gestión Hídrica, Departamento de Hidrología, produce diariamente una síntesis de la situación hídrica de las cuencas provinciales para el conocimiento de los distintos sectores vinculados con la gestión y uso del agua. Este Boletín acerca a los interesados información básica respecto a volúmenes y caudales en distintos sitios de medición, así como la condición actual de acumulación de nieve en puntos representativos de cada cuenca la que puede ser ampliada visitando la página Web del DGI. Para la preparación del Boletín se ha contado con la información provista por el Sistema de Información Hidronivometeorológico del DGI, por los operadores hidroeléctricos Hinisa e Hidisa y con el aporte de información histórica de la Subsecretaría de Recursos Hídricos de la Nación.

Los datos hidronivometeorológicos de la situación al día de la fecha, que se presentan en este Boletín incluyen valores medios diarios de los distintos parámetros medidos, correspondientes a estaciones pertenecientes al Sistema Telemétrico de Información Hidronivometeorológico del Departamento General de Irrigación, compuesto por 118 estaciones remotas, distribuidas en el territorio provincial midiendo, canales, ríos, arroyos, embalses y parámetros hidronivometeorológicos en alta montaña. Los datos de las estaciones de alta montaña como de los principales ríos de la provincia, se reciben en la Sede Central del DGI, cada día a las 0 horas por comunicación satelital INMARSAT C.

Los valores medios diarios de las tablas Nº 1, 2 y 4, corresponden a la toma de datos entre las 0 hs. y las 24 hs. del día anterior y los valores de volúmenes embalsados, tabla nº 3, corresponde a la lectura de la cota en la mañana del día de la fecha.

En los caudales de los ríos, se compara el valor promedio diario actual con los valores del promedio diario de los últimos veintinueve años, la media histórica mensual y el promedio mensual pronosticado, a fin de establecer una evaluación de la condición actual del escurrimiento de los ríos y el estado de los embalses de la provincia.

La tabla Nº 5 presenta la evolución del último mes de registros de EAN (equivalente agua-nieve) en las estaciones de la red hidronivometeorológica del DGI.

El gráfico Nº 1 representa la evolución del EAN en esas estaciones durante el presente ciclo.

En los gráficos Nº 2 a 6 se representan los valores de los registros de EAN (equivalente agua-nieve) de las estaciones que el DGI posee en la provincia. En cada gráfico se comparan los valores correspondientes a los últimos diecinueve años, el promedio histórico diario del año 1990 en adelante y los valores reales del año 2019.

Los datos aportados son provisionales y son revisados y modificados periódicamente, cuando se realizan calibraciones de sensores y revisiones de datos suministrados por terceros. Por esta razón, su uso como información de base para la toma de decisiones o medelación corre bajo la exclusiva responsabilidad del usuario.

Será de gran utilidad contar con su opinión e información para un mejor seguimiento y evaluación de nuestros recursos hídricos sea en nuestra dirección de correo electrónico como en nuestra línea gratuita 0-800-222-2482

Ing. Rodrigo Villarreal
Sist. de Información Hidronivometeorológica

Ing. Rubén Villodas
Director de Gestión Hídrica

VOLUMEN EMBALSE ACUMULADO hm³

Embalse & Río	18 de agosto 2021	Histórico desde 2010	Capac. MÁXIMA ⁽¹⁾	%
Potreriillos Mendoza	314	373	393	80%
El Carrizal Tunuyán	288	282	322	90%
Agua del Toro y Reyunos Diamante	352	438	540	65%
Nihuil y Valle Grande Atuel	275	283	350	79%

(1) Correspondientes a última batimetría disponible

CAUDAL MEDIO DIARIO m³/s		
Río	17 de agosto 2021	Histórico
Mendoza	15	20
Tunuyán Valle de Uco	6	11
Carrizal	11	21
Diamante	10	16
Atuel	15	22
Malargüe	2	8
Grande	34	49

DEPARTAMENTO GENERAL DE IRRIGACIÓN
CAUDALES Y VOLÚMENES ACUMULADOS DE LOS PRINCIPALES RÍOS Y EMBALSES DE MENDOZA
DIRECCIÓN DE GESTIÓN HÍDRICA
DEPARTAMENTO DE HIDROLOGÍA
DIVISIÓN OPERACIÓN, MANTENIMIENTO Y DESARROLLO DEL SISTEMA DE INFORMACIÓN HIDRONIVOMETEOROLÓGICA

Fecha: 18 de agosto de 2021

TABLA N° 1

CAUDAL MEDIO DIARIO		17 de agosto		RELACION 2021 AL HISTORICO	CAUDAL MEDIO MENSUAL HISTORICO	RELACION 2021 AL MENSUAL HISTORICO	CAUDAL MEDIO MENSUAL PRONOST.	RELACION 2021 AL MENSUAL PRONOST.
		2021	HISTÓRICO ⁽¹⁾					
RIO	SECCION DE AFORO	m³/s	m³/s					
Mendoza	GUIDO	15	20	76%	20,2	74%	16,1	93%
Tunuyán	VALLE DE UCO	6	11	59%	11,2	56%	9,0	70%
Diamante	LA JAULA	10	16	60%	17,2	55%	14,2	67%
Atuel	LA ANGOSTURA	15	22	71%	20,9	74%	16,1	96%
Malargüe	LA BARDA	2	8	21%	7,8	20%	4,9	32%
Grande	LA GOTERA	34	49	68%	54,0	63%	48,2	70%

⁽¹⁾ diario, desde año 1990

TABLA N° 2

CAUDALES DISTRIBUIDOS		RIEGO	POBLACION E INDUSTRIA
RIO	DIQUE DERIVADOR	m³/s	m³/s
Mendoza	CIPOLLETTI	6	7,0
Tunuyán	VALLE DE UCO	5	NO TIENE
Tunuyán	TIBURCIO BENEGAS	0	NO TIENE
Diamante	GALILEO VITALI	3	0,5
Atuel	VALLE GRANDE	0	
Malargüe	BLAS BRISOLI	1	0,1

TABLA N° 3

EMBALSES		CAPACIDAD TOTAL	VOLUMEN ACUMULADO		EROGACION	Porcentaje respecto a la capacidad total
			agosto-2021	agosto-2020		
RIO	EMBALSE	hm³	hm³	hm³	m³/s	
Mendoza	POTRERILLOS	393	314	350	15	80%
Tunuyán	CARRIZAL	322	288	293	0	90%
Diamante	AGUA DEL TORO	283	110	111	* 3	39%
Diamante	LOS REYUNOS	257	242	238		94%
Atuel	NIHUIL	212	148	86	** 0	69%
Atuel	VALLE GRANDE	137	128	133		93%

* LA EROGACION CORRESPONDE AL SISTEMA DE LOS EMBALSES DEL RIO DIAMANTE

** LA EROGACION CORRESPONDE AL SISTEMA DE LOS EMBALSES DEL RIO ATUEL

TABLA N° 4

SITUACION DE LAS CARRERAS NIVOMETRICAS		Equivalente Agua Nieve		Altura media de la nieve	Presión Media Diaria	Temperat. Media Diaria	Humedad Media Diaria	Viento	
		Tecnología*	mm					Velocidad Media	Dirección Media
RIO	ESTACIÓN			m	hPa	°C	%	m/s	grados
Mendoza	HORCONES	Balanza	7	s/d	704	2,4	42	2,7	197
Mendoza	TOSCAS	Balanza	3	0,03	714	0,9	70	1,4	216
Tunuyán	SANTA CLARA	Snow Pillow	4	0,04	639	-5,0	70	0,7	73
Tunuyán	PALOMARES	Snow Pillow	0	0,01	689	-1,8	43	7,1	229
Tunuyán	SALINILLAS	Snow Pillow	0	0,08	740	2,3	80	1,1	276
Diamante	LAGUNA DEL DIAMANTE	Snow Pillow	5	0,07	677	-4,1	91	3,2	7
Atuel	LAGUNA DEL ATUEL	Snow Pillow	80	0,50	656	-5,2	77	6,5	254
Grande	VALLE HERMOSO	Snow Pillow	85	0,35	771	1,0	91	0,3	342
Malargüe	MALARGÜE	Snow Pillow	41	0,48	768	s/d	s/d	5,6	268

* La medición del equivalente agua de nieve EAN, se realiza por dos técnicas:

En caso de utilizar snow pillows, por su sensibilidad (0,5%), valores menores a 20 mmEAN no son visualizados, y se presentan con valor 0.

En el caso de utilizar balanzas (SSC), aumenta su sensibilidad para valores superiores a 10mm EAN

EQUIVALENTE AGUA NIEVE - MEDIA DIARIA [mm]

TABLA Nº 5

FECHA	HORCONES	TOSCAS	SANTA CLARA	PALOMARES	SALINILLAS	LAGUNA DEL DIAMANTE	LAGUNA DEL ATUEL	VALLE HERMOSO	MALARGÜE	
17 de julio de 2021	1	0	0	0	0	0	0	58	0	
18 de julio de 2021	1	0	0	0	0	0	0	55	0	
19 de julio de 2021	1	0	0	0	0	0	0	52	0	
20 de julio de 2021	1	0	2	0	0	0	0	52	9	
21 de julio de 2021	1	0	9	0	0	0	0	52	11	
22 de julio de 2021	1	0	10	0	0	0	0	47	9	
23 de julio de 2021	1	0	9	0	0	0	0	39	4	
24 de julio de 2021	1	0	8	0	0	0	0	30	0	
25 de julio de 2021	1	0	0	0	0	0	0	21	0	
26 de julio de 2021	1	0	0	0	0	0	4	32	0	
27 de julio de 2021	1	0	0	0	0	0	1	29	0	
28 de julio de 2021	1	0	0	0	0	0	0	26	0	
29 de julio de 2021	1	0	0	0	0	0	1	22	0	
30 de julio de 2021	1	0	0	0	0	0	7	20	3	
31 de julio de 2021	1	0	2	0	0	0	0	21	0	
1 de agosto de 2021	1	0	2	0	0	0	0	21	0	
2 de agosto de 2021	1	0	6	0	0	0	0	22	1	
3 de agosto de 2021	0	0	4	0	0	0	0	21	0	
4 de agosto de 2021	1	0	4	0	0	0	0	19	0	
5 de agosto de 2021	1	0	8	0	0	0	0	19	13	
6 de agosto de 2021	1	0	11	0	2	0	0	15	9	
7 de agosto de 2021	1	0	12	0	0	0	0	6	0	
8 de agosto de 2021	1	0	0	0	0	0	0	0	0	
9 de agosto de 2021	1	0	0	0	0	0	0	0	0	
10 de agosto de 2021	1	0	0	0	0	0	0	0	0	
11 de agosto de 2021	1	0	0	0	0	0	0	0	0	
12 de agosto de 2021	1	0	0	0	0	0	0	0	0	
13 de agosto de 2021	1	0	0	0	0	0	0	0	0	
14 de agosto de 2021	1	0	0	0	0	0	0	0	0	
15 de agosto de 2021	1	0	0	0	0	0	0	0	0	
16 de agosto de 2021	9	0	0	0	0	0	33	19	0	
17 de agosto de 2021	7	3	4	0	0	5	80	85	41	
Media Histórica Diaria		245	202	59	275	239	317	377	496	18
Relación 2021 a Media Histórica Diaria	17-ago	3%	2%	7%	0%	0%	2%	21%	17%	225%
Máximo Anual Medio		315	278	116	392	332	405	563	654	41
Relación 17-ago-21 a Máximo Anual Medio		2%	1%	*	0%	0%	1%	14%	13%	*
Valor del 17-ago-2020		134	173	s/d	222	207	328	s/d	642	4

* LAS ESTACIONES: SANTA CLARA Y MALARGÜE SON ESTACIONES NUEVAS, TIENEN ESCASA INFORMACIÓN HISTÓRICA. EN AUSENCIA DE DATOS NO SE REPORTA COMPARACIÓN. VALOR MÁX. ANUAL MEDIO CALCULADO DESDE AÑO 2000.

GRAFICO CORRESPONDIENTE A LA TABLA N°5, EXTRAPOLADO A INICIO DE TEMPORADA

Evolución anual del equivalente agua nieve



GRAFICO N° 1

**Estación Nivométrica: Horcones
Cuenca del Río Mendoza. Acumulación - Fusión de nieve**

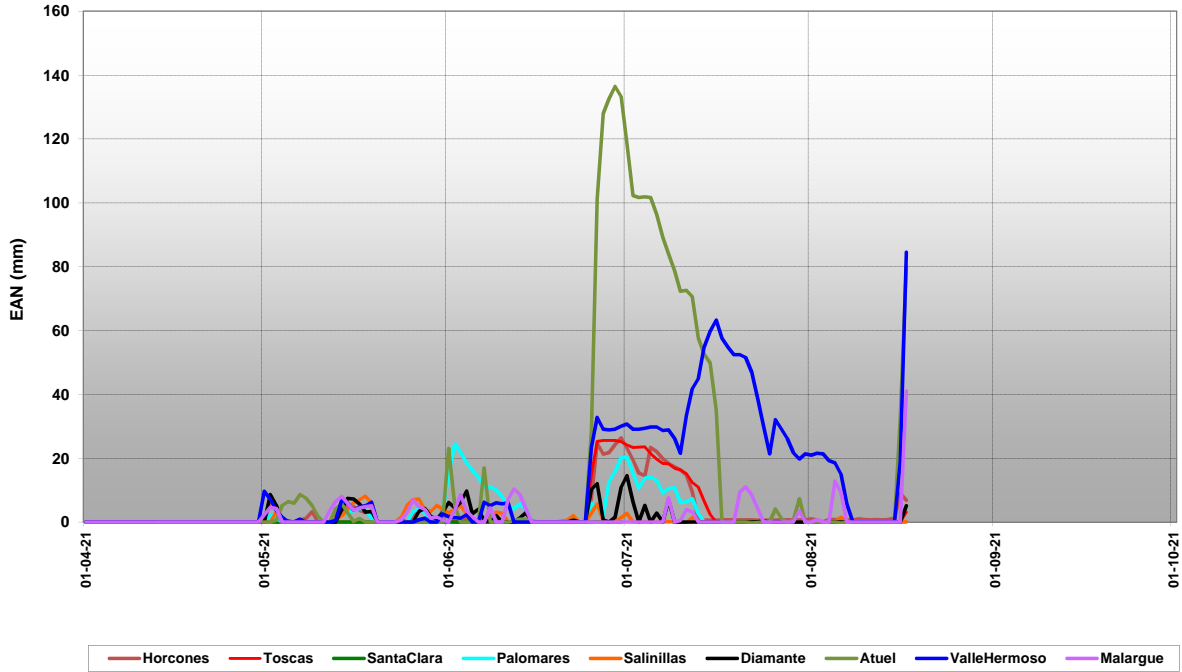

GRAFICO Nº 2

Estación Nivométrica: Toscas
Cuenca del Río Mendoza. Acumulación - Fusión de nieve

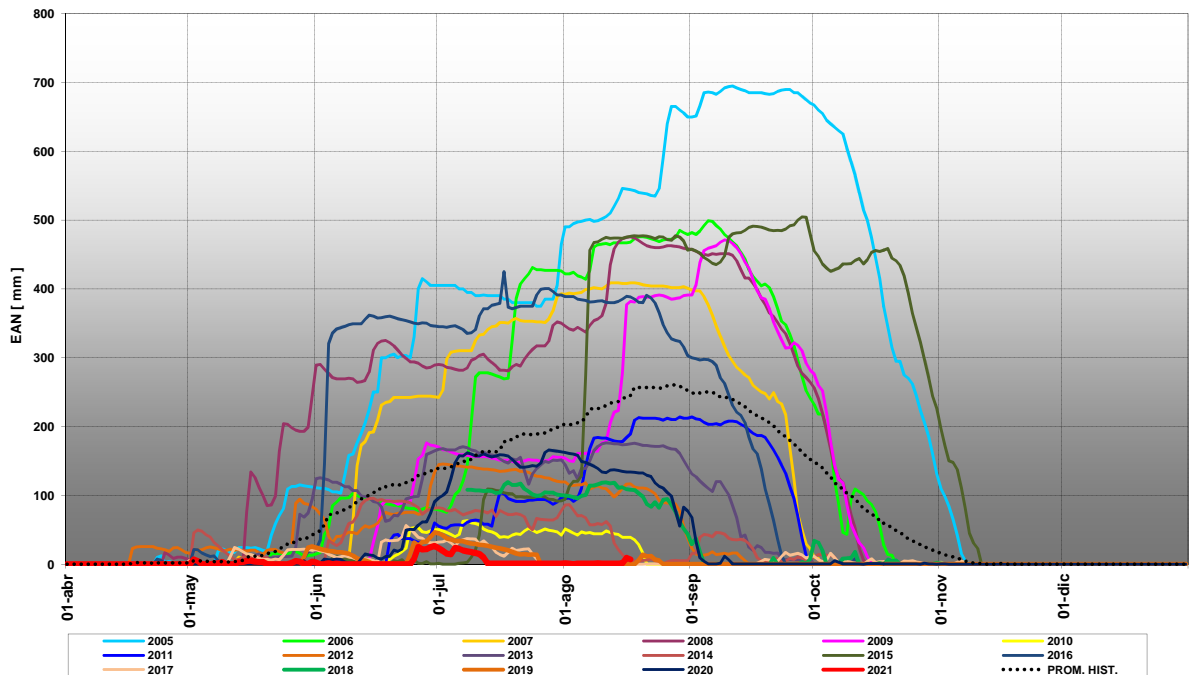

GRAFICO Nº 3

Estación Nivométrica: Palomares
Cuenca del Río Tunuyán - Acumulación y Fusión de Nieve

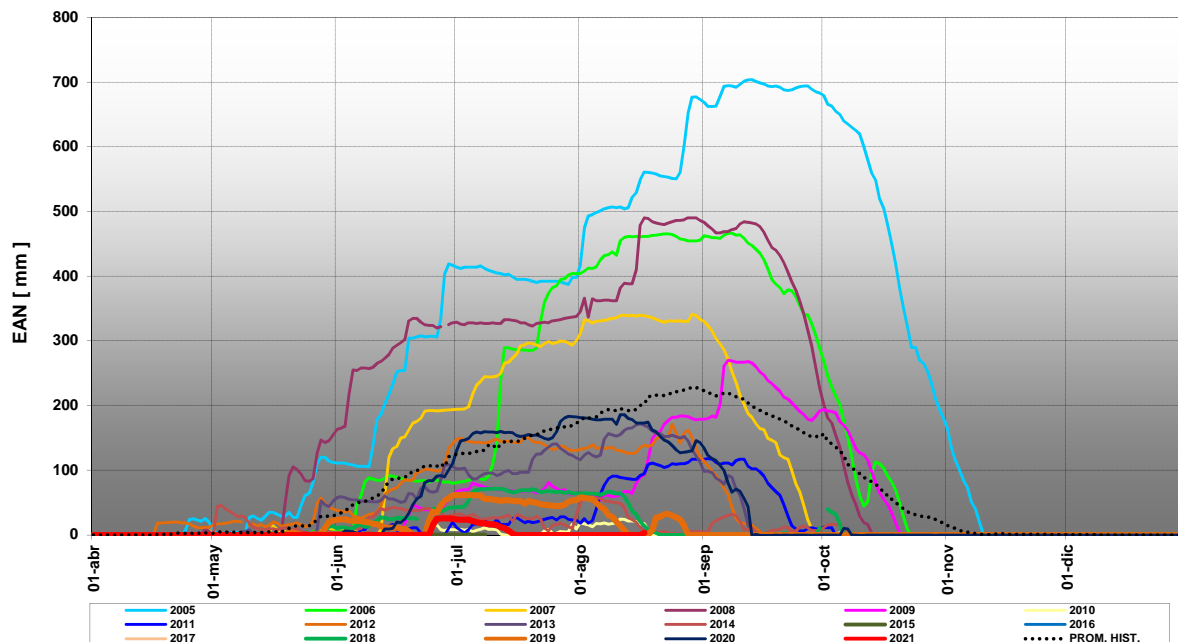

GRAFICO Nº 4

Estación Nivométrica: Salinillas
Cuenca del Río Tunuyan - Acumulación y Fusión de Nieve

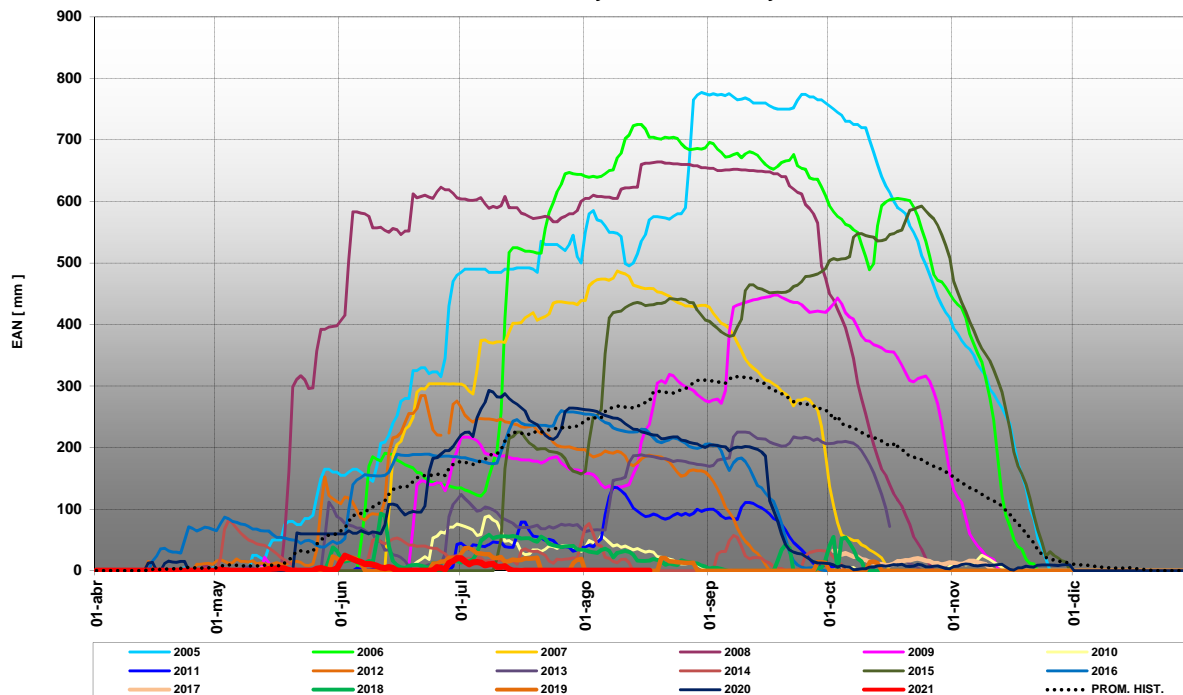

GRAFICO Nº 5

Estación Nivométrica: Laguna Diamante
Cuenca del Río Diamante. Acumulación - Fusión de nieve

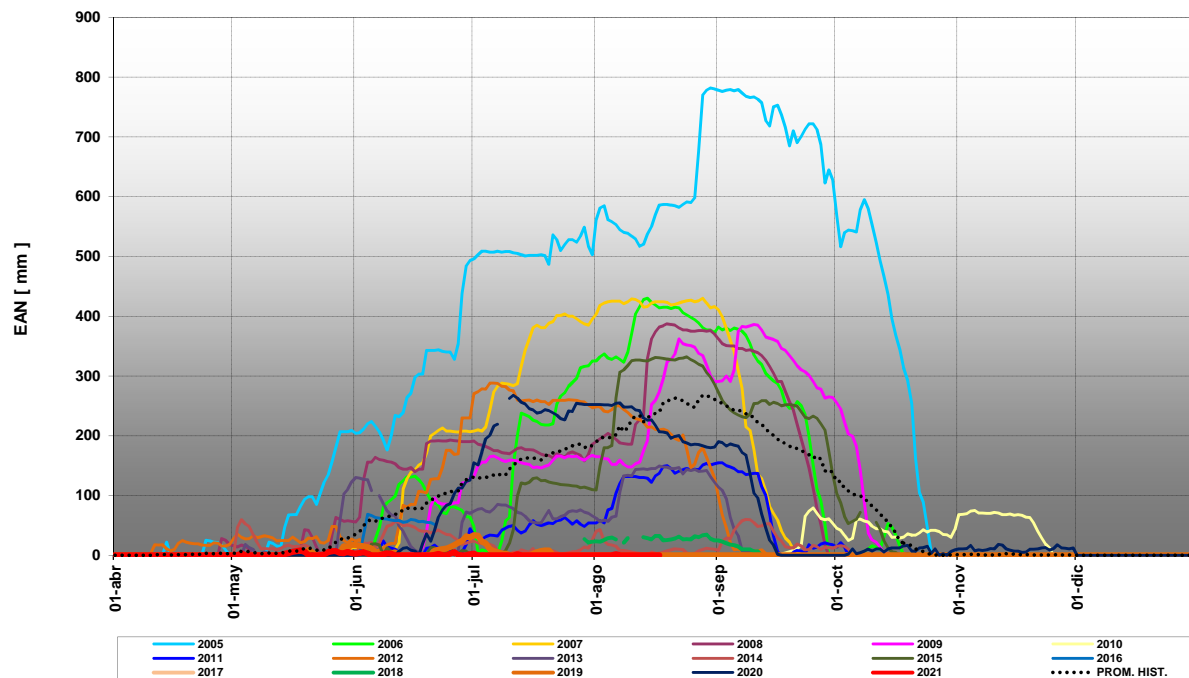

GRAFICO Nº 6

Estación Nivométrica: Laguna Atuel
Cuenca del Río Atuel. Acumulación - Fusión de nieve

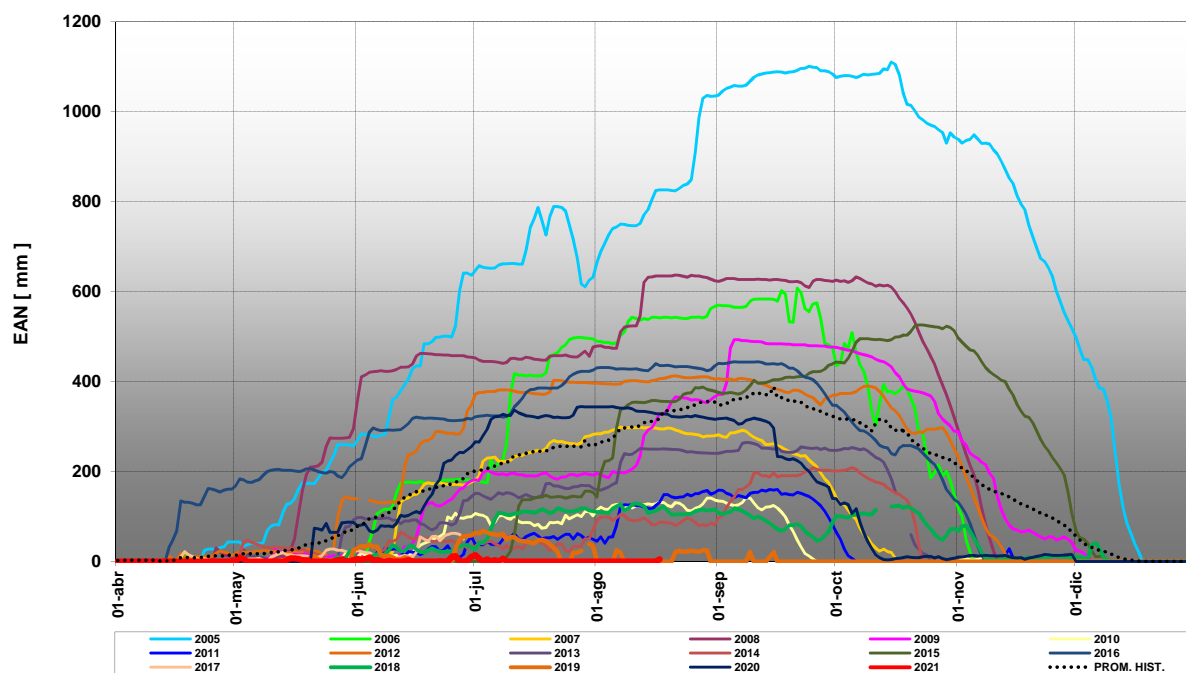

GRAFICO Nº 7

Estación Nivométrica: Valle Hermoso
Cuenca del Río Grande. Acumulación - Fusión de nieve

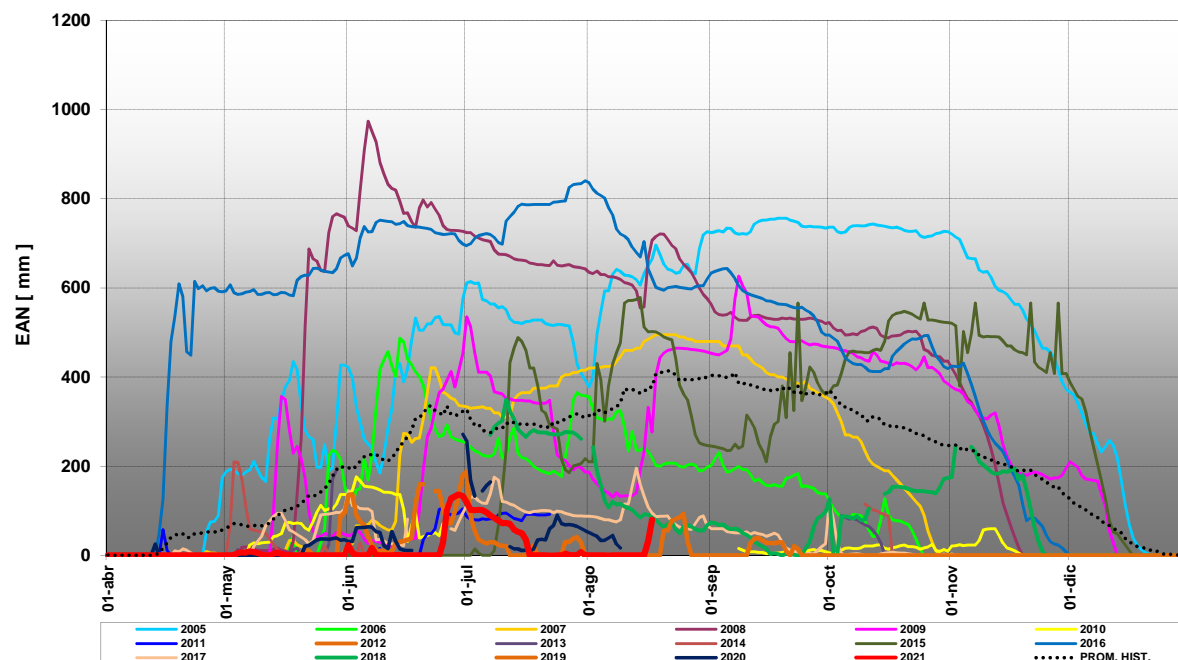