



## **BOLETÍN DE INFORMACIÓN HIDRONIVOMETEOROLÓGICA**

viernes, 3 de octubre de 2025



### **Embalse Potrerillos Río Mendoza**

Departamento de Hidrología  
Dirección de Gestión Hídrica  
[sih@irrigacion.gov.ar](mailto:sih@irrigacion.gov.ar)

Departamento General de Irrigación  
Secretaría de Gestión Hídrica  
Av. España y Barcala (5500)  
Mendoza, Argentina

**BOLETIN HIDRONIVOMETEOROLOGICO DE LA PROVINCIA DE MENDOZA**

3 de octubre de 2025

El Departamento General de Irrigación, a través de su Dirección de Gestión Hídrica, Departamento de Hidrología, produce diariamente una síntesis de la situación hídrica de las cuencas provinciales para el conocimiento de los distintos sectores vinculados con la gestión y uso del agua. Este Boletín acerca a los interesados información básica respecto a volúmenes y caudales en distintos sitios de medición, así como la condición actual de acumulación de nieve en puntos representativos de cada cuenca la que puede ser ampliada visitando la página Web del DGI. Para la preparación del Boletín se ha contado con la información provista por el Sistema de Información Hidronivometeorológico del DGI, por los operadores hidroeléctricos Hinisa e Hidisa y con el aporte de información histórica de la Subsecretaría de Recursos Hídricos de la Nación.

Los datos hidronivometeorológicos de la situación al día de la fecha, que se presentan en este Boletín incluyen valores medios diarios de los distintos parámetros medidos, correspondientes a estaciones pertenecientes al Sistema Telemétrico de Información Hidronivometeorológico del Departamento General de Irrigación, compuesto por 118 estaciones remotas, distribuidas en el territorio provincial midiendo, canales, ríos arroyos, embalses y parámetros hidronivometeorológicos en alta montaña. Los datos de las estaciones de alta montaña como de los principales ríos de la provincia, se reciben en la Sede Central del DGI, cada día a las 0 horas por comunicación satelital INMARSAT C.

Los valores medios diarios de las tablas Nº 1, 2 y 4, corresponden a la toma de datos entre las 0 hs. y las 24 hs. del día anterior y los valores de volúmenes embalsados, tabla nº 3, corresponde a la lectura de la cota en la mañana del día de la fecha.

En los caudales de los ríos, se compara el valor promedio diario actual con los valores del promedio diario de los últimos treinta y cuatro años, la media histórica mensual y el promedio mensual pronosticado, a fin de establecer una evaluación de la condición actual del escurrimiento de los ríos y el estado de los embalses de la provincia.

La tabla Nº 5 presenta la evolución del último mes de registros de EAN (equivalente agua-nieve) en las estaciones de la red hidronivometeorológica del DGI.

El gráfico Nº 1 representa la evolución del EAN en esas estaciones durante el presente ciclo.

En los gráficos Nº 2 a 6 se representan los valores de los registros de EAN (equivalente agua-nieve) de las estaciones que el DGI posee en la provincia. En cada gráfico se comparan los valores correspondientes a los últimos veinticuatro años, el promedio histórico diario del año 1990 en adelante y los valores reales del año 2025.

Los datos aportados son provisionales y son revisados y modificados periódicamente, cuando se realizan calibraciones de sensores y revisiones de datos suministrados por terceros. Por esta razón, su uso como información de base para la toma de decisiones o modelación corre bajo la exclusiva responsabilidad del usuario.

Será de gran utilidad contar con su opinión e información para un mejor seguimiento y evaluación de nuestros recursos hídricos sea en nuestra dirección de correo electrónico como en nuestra línea gratuita 0-800-222-2482

**Ing. Rodrigo Villarreal**  
Sist. de Información Hidronivometeorológica

**Ing. Rubén Villodas**  
Director de Gestión Hídrica

**VOLUMEN EMBALSE ACUMULADO hm<sup>3</sup>**

| <b>Embalse &amp; Río</b>                   | <b>3 de octubre 2025</b> | <b>Histórico desde 2010</b> | <b>Capac. MÁXIMA <sup>(1)</sup></b> | <b>%</b>   |
|--|--------------------------|-----------------------------|-------------------------------------|------------|
| <b>Potrerosillos</b><br>Mendoza            | 296                      | 290                         | 395                                 | <b>75%</b> |
| <b>El Carrizal</b><br>Tunuyán              | 260                      | 214                         | 323                                 | <b>80%</b> |
| <b>Agua del Toro y Reyunos</b><br>Diamante | 501                      | 398                         | 538                                 | <b>93%</b> |
| <b>Nihuil y Valle Grande</b><br>Atuel      | 274                      | 211                         | 352                                 | <b>78%</b> |

(1) Correspondientes a última batimetría disponible

| <b>CAUDAL MEDIO DIARIO m<sup>3</sup>/s</b> |                          |                  |
|--|--------------------------|------------------|
| <b>Río</b>                                 | <b>2 de octubre 2025</b> | <b>Histórico</b> |
| <b>Mendoza</b>                             | 14                       | 23               |
| <b>Tunuyán</b> Valle de Uco                | 12                       | 14               |
| Carrizal                                   | 10                       | 16               |
| <b>Diamante</b>                            | 15                       | 18               |
| <b>Atuel</b>                               | s/d                      | 24               |
| <b>Malargüe</b>                            | s/d                      | 9                |
| <b>Grande</b>                              | 70                       | 80               |

**DEPARTAMENTO GENERAL DE IRRIGACIÓN**  
**CAUDALES Y VOLÚMENES ACUMULADOS DE LOS PRINCIPALES RÍOS Y EMBALSES DE MENDOZA**  
**DIRECCIÓN DE GESTIÓN HÍDRICA**  
**DEPARTAMENTO DE HIDROLOGÍA**  
**DIVISIÓN OPERACIÓN, MANTENIMIENTO Y DESARROLLO DEL SISTEMA DE INFORMACIÓN HIDRONIVOMETEOROLÓGICA**

Fecha: 03 de octubre de 2025

TABLA N° 1

| CAUDAL MEDIO DIARIO |                  | 02 de octubre     |                          | RELACION 2025 AL HISTORICO | CAUDAL MEDIO MENSUAL HISTORICO | RELACION 2025 AL MENSUAL HISTORICO | CAUDAL MEDIO MENSUAL PRONOST. | RELACION 2025 AL MENSUAL PRONOST. |
|---------------------|------------------|-------------------|--------------------------|----------------------------|--------------------------------|------------------------------------|-------------------------------|-----------------------------------|
|                     |                  | 2025              | HISTÓRICO <sup>(1)</sup> |                            |                                |                                    |                               |                                   |
| RIO                 | SECCION DE AFORO | m <sup>3</sup> /s | m <sup>3</sup> /s        |                            |                                |                                    |                               |                                   |
| Mendoza             | GUIDO            | 14                | 23                       | 59%                        | 26,6                           | 52%                                | 18,0                          | 76%                               |
| Tunuyán             | VALLE DE UCO     | 12                | 14                       | 91%                        | 18,1                           | 68%                                | 12,7                          | 98%                               |
| Diamante            | LA JAULA         | 15                | 18                       | 83%                        | 23,0                           | 66%                                | 17,8                          | 86%                               |
| Atuel               | LA ANGOSTURA     | s/d               | 24                       |                            | 26,8                           |                                    | 21,0                          |                                   |
| Malargüe            | LA BARDA         | s/d               | 9                        |                            | 10,5                           |                                    | 7,7                           |                                   |
| Grande              | LA GOTERA        | 70                | 80                       | 87%                        | 115,4                          | 60%                                | 87,4                          | 80%                               |

<sup>(1)</sup> diario, desde año 1990

TABLA N° 2

| CAUDALES DISTRIBUIDOS |                  | RIEGO             | POBLACION E INDUSTRIA |
|-----------------------|------------------|-------------------|-----------------------|
| RIO                   | DIQUE DERIVADOR  | m <sup>3</sup> /s | m <sup>3</sup> /s     |
| Mendoza               | CIPOLLETTI       | 25                | 7,0                   |
| Tunuyán               | VALLE DE UCO     | 6                 | NO TIENE              |
| Tunuyán               | TIBURCIO BENEGAS | 46                | NO TIENE              |
| Diamante              | GALILEO VITALI   | 26                | 0,5                   |
| Atuel                 | VALLE GRANDE     | 32                |                       |
| Malargüe              | BLAS BRISOLI     | 0                 | 0,1                   |

TABLA N° 3

| EMBALSES |               | CAPACIDAD TOTAL | VOLUMEN ACUMULADO |                 | EROGACION         | Porcentaje respecto a la capacidad total |
|----------|---------------|-----------------|-------------------|-----------------|-------------------|--|
|          |               |                 | octubre-2025      | octubre-2024    |                   |  |
| RIO      | EMBALSE       | hm <sup>3</sup> | hm <sup>3</sup>   | hm <sup>3</sup> | m <sup>3</sup> /s |  |
| Mendoza  | POTRERILLOS   | 395             | 296               | 241             | 37                | 75%                                      |
| Tunuyán  | CARRIZAL      | 323             | 260               | 189             | 46                | 80%                                      |
| Diamante | AGUA DEL TORO | 281             | 264               | 237             |                   | 94%                                      |
| Diamante | LOS REYUNOS   | 257             | 238               | 221             | * 26              | 93%                                      |
| Atuel    | NIHUIL        | 214             | 177               | 156             |                   | 83%                                      |
| Atuel    | VALLE GRANDE  | 139             | 97                | 76              | ** 32             | 70%                                      |

\* LA EROGACION CORRESPONDE AL SISTEMA DE LOS EMBALSES DEL RIO DIAMANTE

\*\* LA EROGACION CORRESPONDE AL SISTEMA DE LOS EMBALSES DEL RIO ATUEL

Las presas NIHUIL y Valle Grande batimetrías en vigencia desde abr-2022, Potrerillos desde dic-2022, Agua del Toro desde nov-2024. Carrizal batim. ago-2024

TABLA N° 4

| SITUACION DE LAS CARRERAS NIVOMETRICAS |                     | Equivalente Agua Nieve |     | Altura media de la nieve | Presión Media Diaria | Temperat. Media Diaria | Humedad Media Diaria | Viento |        |
|--|---------------------|------------------------|-----|--------------------------|----------------------|------------------------|----------------------|--------|--------|
|  |                     | Tecnología*            | mm  |                          |                      |                        |                      | m      | hPa    |
| RIO                                    | ESTACIÓN            |                        |     | m                        | hPa                  | °C                     | %                    | m/s    | grados |
| Mendoza                                | HORCONES            | Balanza                | 0   | s/d                      | s/d                  | s/d                    | s/d                  | s/d    | s/d    |
| Mendoza                                | TOSCAS              | Balanza                | 0   | 0,00                     | 719                  | 8,6                    | 33                   | 1,84   | 258    |
| Tunuyán                                | SANTA CLARA         | Snow Pillow            | s/d | s/d                      | s/d                  | s/d                    | s/d                  | s/d    | s/d    |
| Tunuyán                                | PALOMARES           | Snow Pillow            | 0   | 0,02                     | 696                  | 4,7                    | 23                   | 3,44   | 258    |
| Tunuyán                                | SALINILLAS          | Snow Pillow            | 2   | 0,00                     | 746                  | 10,1                   | 42                   | 2,87   | 265    |
| Diamante                               | LAGUNA DEL DIAMANTE | Snow Pillow            | 185 | 0,27                     | 684                  | 1,3                    | 52                   | 0,69   | 308    |
| Atuel                                  | LAGUNA DEL ATUEL    | Snow Pillow            | 0   | -0,01                    | 664                  | 4,7                    | 16                   | 3,92   | 291    |
| Grande                                 | VALLE HERMOSO       | Snow Pillow            | 259 | 0,07                     | 778                  | 8,5                    | 34                   | 0,94   | 18     |
| Malargüe                               | MALARGÜE            | Snow Pillow            | s/d | 0,05                     | 774                  | 12,1                   | 24                   | 2,61   | 262    |

\* La medición del equivalente agua de nieve EAN, se realiza por dos técnicas:

En caso de utilizar snow pillows, por su sensibilidad (0,5%), valores menores a 20 mmEAN no son visualizados, y se presentan con valor 0.

En el caso de utilizar balanzas (SSC), aumenta su sensibilidad para valores superiores a 10mm EAN

## EQUIVALENTE AGUA NIEVE - MEDIA DIARIA [ mm ]

TABLA Nº 5

| FECHA                                   | HORCONES | TOSCAS | SANTA CLARA | PALOMARES | SALINILLAS | LAGUNA DEL DIAMANTE | LAGUNA DEL ATUEL | VALLE HERMOSO | MALARGÜE |    |
|---|----------|--------|-------------|-----------|------------|---------------------|------------------|---------------|----------|----|
| 1 de septiembre de 2025                 | 48       | 0      | s/d         | 70        | 46         | 207                 | 94               | 341           | s/d      |    |
| 2 de septiembre de 2025                 | 47       | 0      | s/d         | 68        | 45         | 208                 | 78               | 341           | s/d      |    |
| 3 de septiembre de 2025                 | 44       | 0      | s/d         | 66        | 40         | 207                 | 70               | 337           | s/d      |    |
| 4 de septiembre de 2025                 | 44       | 0      | s/d         | 63        | 30         | 205                 | 60               | 335           | s/d      |    |
| 5 de septiembre de 2025                 | 44       | s/d    | s/d         | s/d       | s/d        | s/d                 | s/d              | s/d           | s/d      |    |
| 6 de septiembre de 2025                 | 45       | s/d    | s/d         | s/d       | s/d        | s/d                 | s/d              | s/d           | s/d      |    |
| 7 de septiembre de 2025                 | 40       | 0      | s/d         | 64        | 13         | 203                 | s/d              | 282           | s/d      |    |
| 8 de septiembre de 2025                 | 38       | 0      | s/d         | 60        | 14         | 202                 | 45               | 333           | s/d      |    |
| 9 de septiembre de 2025                 | 32       | 0      | s/d         | 60        | 6          | 204                 | 16               | 343           | s/d      |    |
| 10 de septiembre de 2025                | 11       | 0      | s/d         | 58        | 0          | 202                 | 21               | 357           | s/d      |    |
| 11 de septiembre de 2025                | 4        | 0      | s/d         | 50        | 0          | 200                 | 19               | 362           | s/d      |    |
| 12 de septiembre de 2025                | s/d      | s/d    | s/d         | s/d       | s/d        | s/d                 | s/d              | s/d           | s/d      |    |
| 13 de septiembre de 2025                | s/d      | s/d    | s/d         | s/d       | s/d        | s/d                 | s/d              | s/d           | s/d      |    |
| 14 de septiembre de 2025                | 3        | 0      | s/d         | 15        | 0          | 198                 | 12               | 339           | s/d      |    |
| 15 de septiembre de 2025                | 0        | 0      | s/d         | 13        | 0          | 195                 | 10               | 333           | s/d      |    |
| 16 de septiembre de 2025                | 0        | 0      | s/d         | 13        | 0          | 196                 | 3                | 328           | s/d      |    |
| 17 de septiembre de 2025                | 0        | 0      | s/d         | 7         | 1          | 194                 | 0                | 322           | s/d      |    |
| 18 de septiembre de 2025                | 3        | 0      | s/d         | 1         | 4          | 192                 | 0                | 313           | s/d      |    |
| 19 de septiembre de 2025                | 2        | 0      | s/d         | 0         | 4          | 187                 | 0                | 302           | s/d      |    |
| 20 de septiembre de 2025                | 2        | 0      | s/d         | 0         | 3          | 183                 | 31               | 304           | s/d      |    |
| 21 de septiembre de 2025                | 3        | 0      | s/d         | 0         | 3          | 195                 | 61               | 339           | s/d      |    |
| 22 de septiembre de 2025                | 2        | 0      | s/d         | 0         | 8          | 195                 | 107              | 344           | s/d      |    |
| 23 de septiembre de 2025                | 2        | 0      | s/d         | 0         | 6          | 198                 | 37               | 344           | s/d      |    |
| 24 de septiembre de 2025                | 3        | 0      | s/d         | 0         | 0          | 198                 | 21               | 342           | s/d      |    |
| 25 de septiembre de 2025                | 2        | 0      | s/d         | 0         | 0          | 202                 | 15               | 338           | s/d      |    |
| 26 de septiembre de 2025                | 2        | 0      | s/d         | 0         | 1          | 198                 | 15               | 325           | s/d      |    |
| 27 de septiembre de 2025                | 2        | 0      | s/d         | 0         | 0          | 195                 | 11               | 318           | s/d      |    |
| 28 de septiembre de 2025                | 2        | 0      | s/d         | 0         | 0          | 193                 | 8                | 312           | s/d      |    |
| 29 de septiembre de 2025                | 2        | 0      | s/d         | 0         | 0          | 193                 | 6                | 306           | s/d      |    |
| 30 de septiembre de 2025                | 2        | 0      | s/d         | 0         | 0          | 195                 | 0                | 291           | s/d      |    |
| 1 de octubre de 2025                    | 0        | 0      | s/d         | 0         | 0          | 192                 | 0                | 276           | s/d      |    |
| 2 de octubre de 2025                    | 0        | 0      | s/d         | 0         | 2          | 185                 | 0                | 259           | s/d      |    |
| Media Histórica Diaria                  |          | 128    | 131         | 26        | 250        | 112                 | 322              | 340           | 525      | 26 |
| Relación 2025 a Media Histórica Diaria  | 02-oct   | 0%     | 0%          | *         | 0%         | 2%                  | 58%              | 0%            | 49%      | *  |
| Máximo Anual Medio                      |          | 308    | 249         | 81        | 329        | 267                 | 405              | 693           | 706      | 64 |
| Relación 02-oct-25 a Máximo Anual Medio |          | 0%     | 0%          | *         | 0%         | 1%                  | 46%              | 0%            | 37%      | *  |
| Valor del 02-oct-2024                   |          | 113    | 89          | s/d       | 382        | 21                  | 568              | 544           | 822      | 13 |

\* LAS ESTACIONES: SANTA CLARA Y MALARGÜE SON ESTACIONES NUEVAS, TIENEN ESCASA INFORMACIÓN HISTÓRICA. EN AUSENCIA DE DATOS NO SE REPORTA COMPARACIÓN. VALOR MÁX. ANUAL MEDIO CALCULADO DESDE AÑO 2000.

GRAFICO CORRESPONDIENTE A LA TABLA N°5, EXTRAPOLADO A INICIO DE TEMPORADA

**Evolución anual del equivalente agua nieve**



GRAFICO N° 1

**Estación Nivométrica: Horcones  
Cuenca del Río Mendoza. Acumulación - Fusión de nieve**

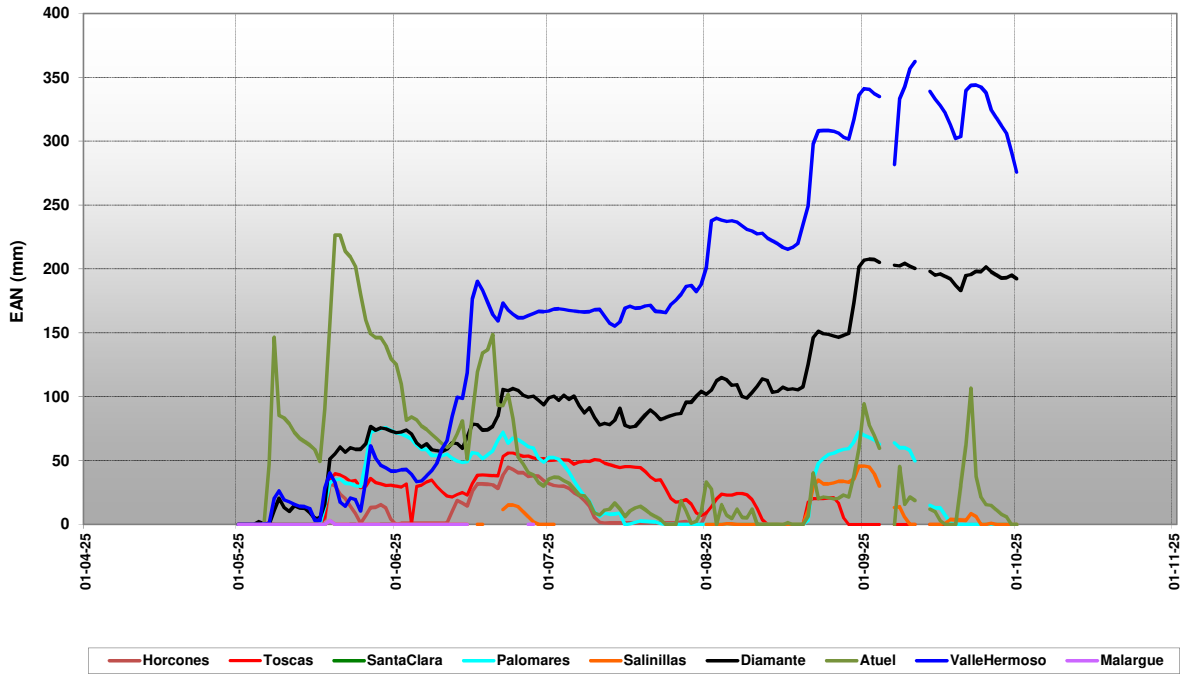

GRAFICO Nº 2

**Estación Nivométrica: Toscas**  
**Cuenca del Río Mendoza. Acumulación - Fusión de nieve**

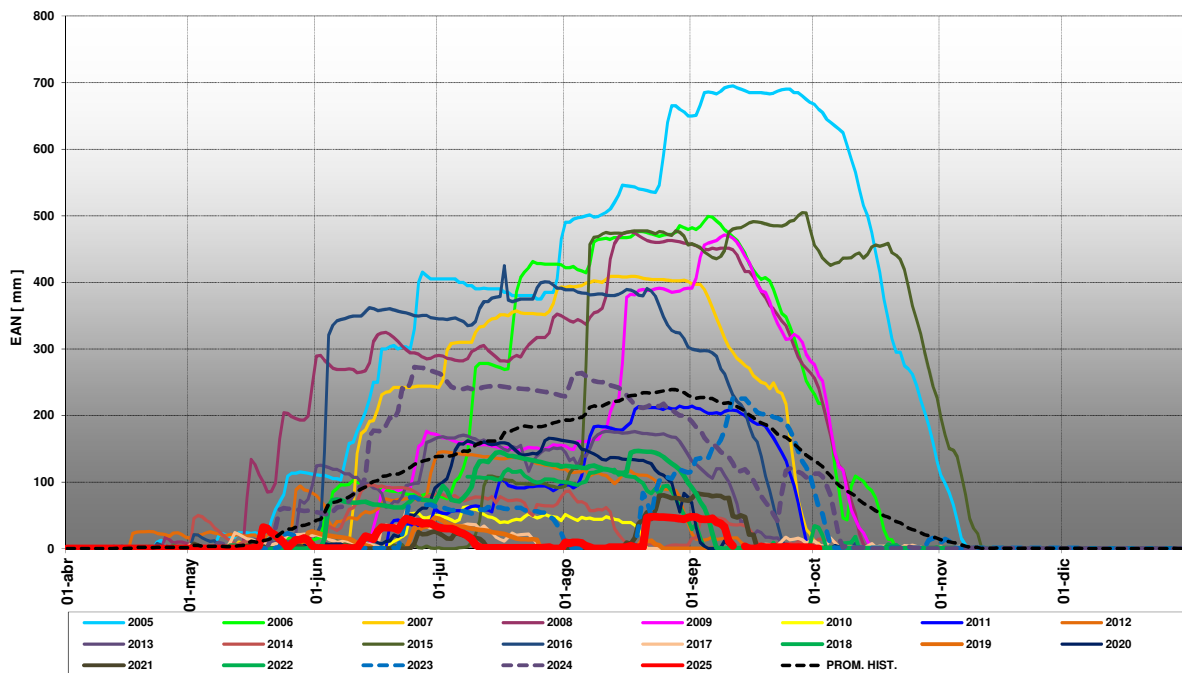

GRAFICO Nº 3

**Estación Nivométrica: Palomares**  
**Cuenca del Río Tunuyán - Acumulación y Fusión de Nieve**

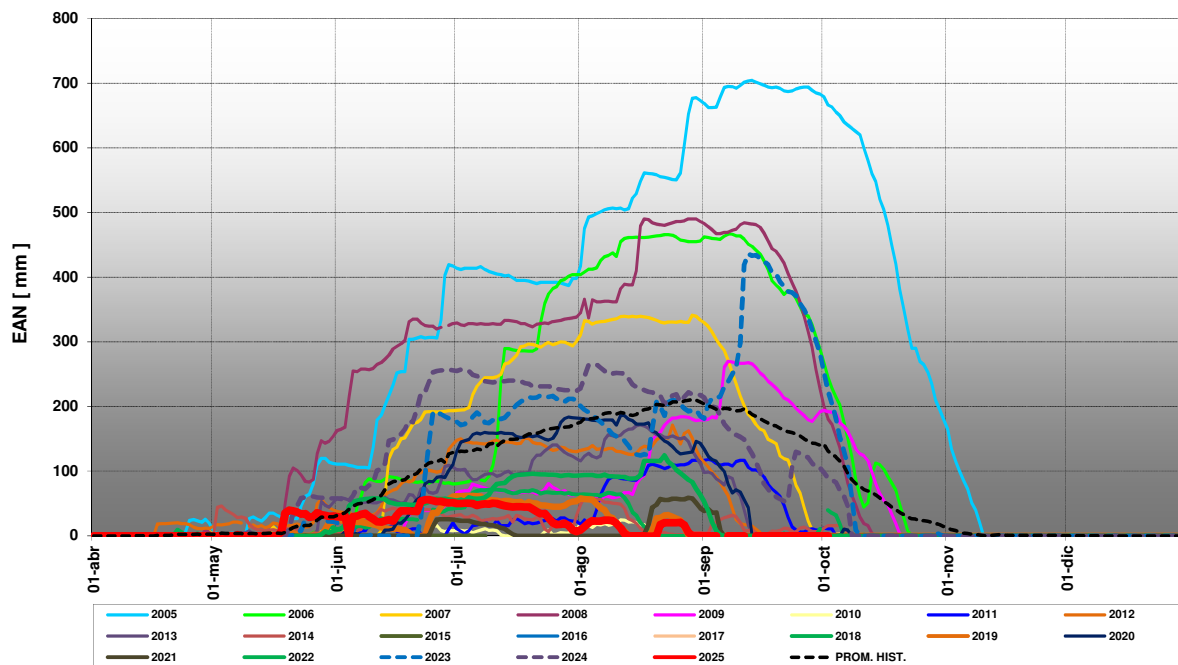

GRAFICO Nº 4

**Estación Nivométrica: Salinillas**  
**Cuenca del Río Tunuyán - Acumulación y Fusión de Nieve**

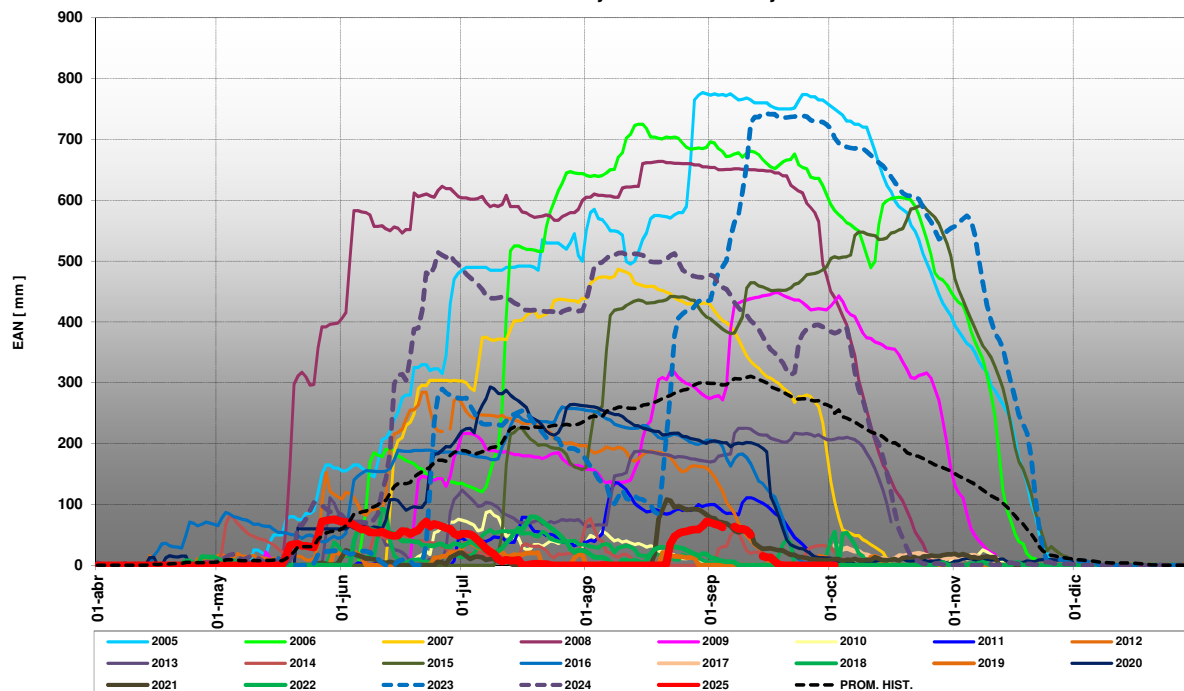

GRAFICO Nº 5

**Estación Nivométrica: Laguna Diamante**  
**Cuenca del Río Diamante. Acumulación - Fusión de nieve**

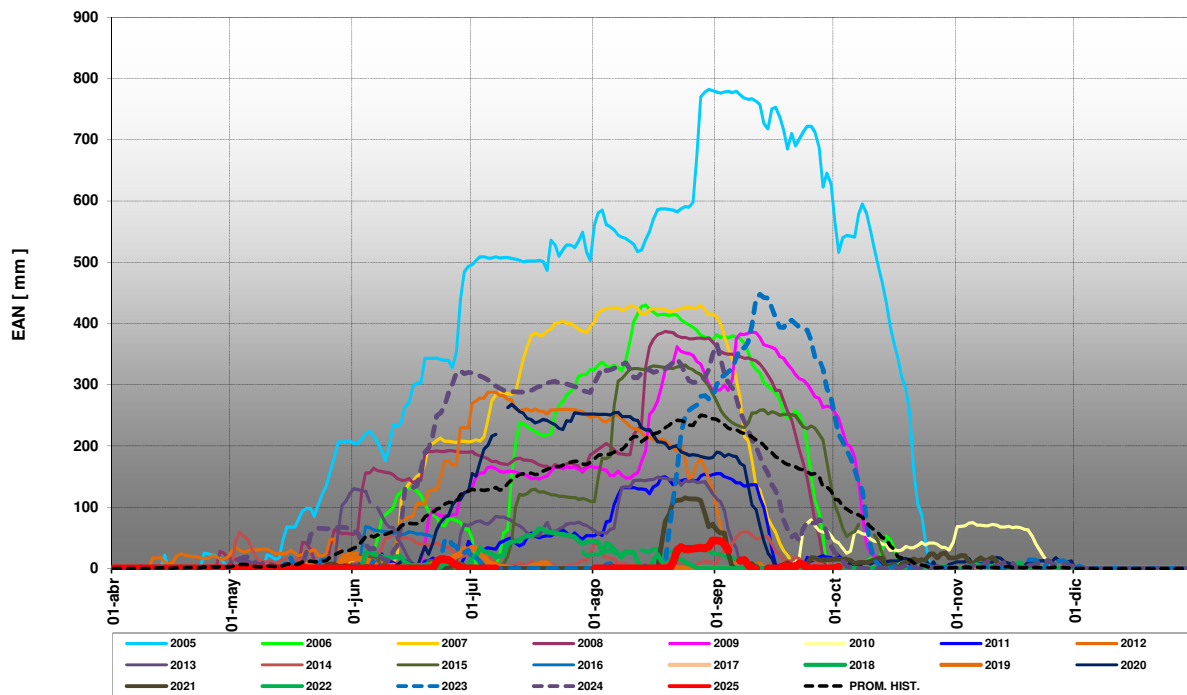

GRAFICO Nº 6

**Estación Nivométrica: Laguna Atuel**  
**Cuenca del Río Atuel. Acumulación - Fusión de nieve**

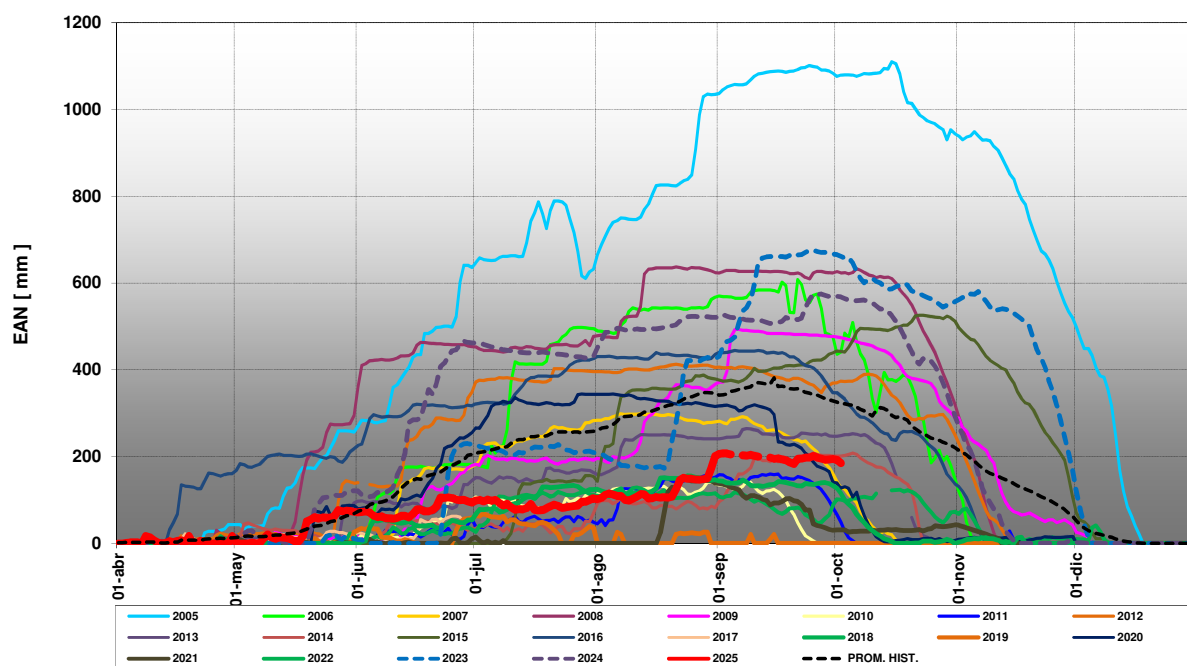

GRAFICO Nº 7

**Estación Nivométrica: Valle Hermoso**  
**Cuenca del Río Grande. Acumulación - Fusión de nieve**

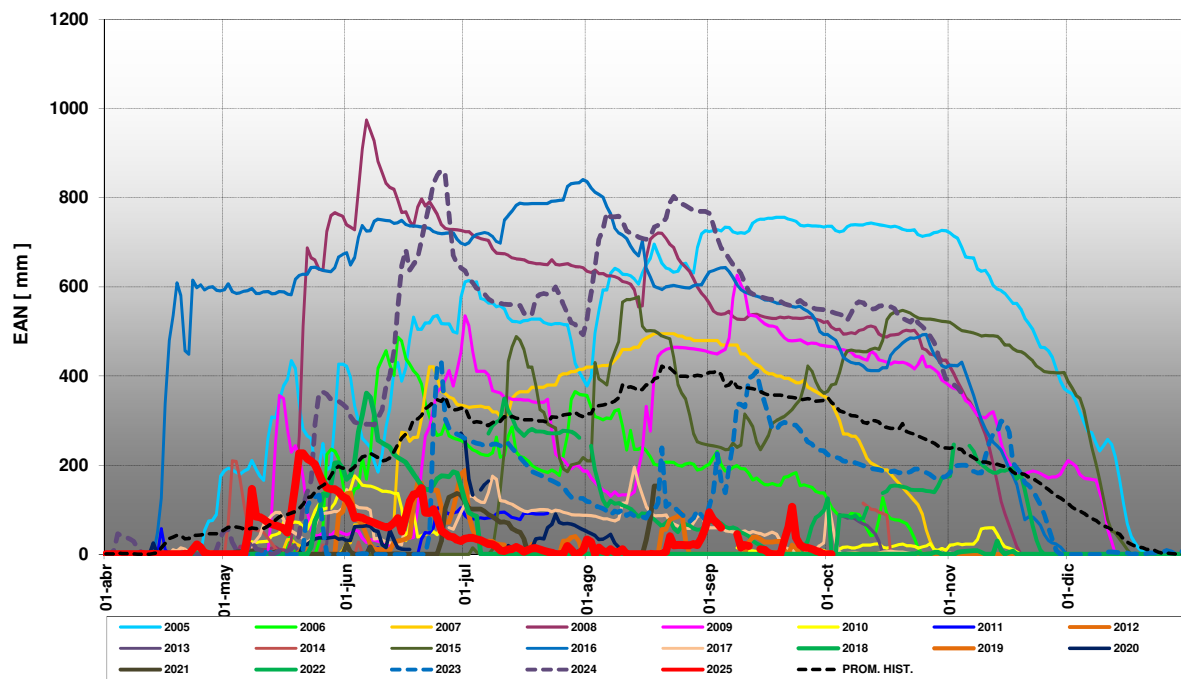